

Japón

# Tomamu Hokkaido



## Puntos destacados del Resort:

- Explore los colores de Hokkaido, con un fascinante programa de excursiones
- Testigo del impresionante Mar de Nubes desde la terraza de Unkai durante el amanecer.
- ¡Disfrute de la diversión en Mina Mina Beach, la piscina interior de olas más grande de Japón!\_x000D\_  
\_x000D\_
- Saboree la especialidad Hokkaido, de la granja a la mesa - Yakiniku barbacoa
- Descubra el sabor de Japón, con sesiones de degustación de whisky japonés y sake





# Resumen

<b>Habitaciones</b>	<b>4</b>
<b>Deportes y Actividades</b>	<b>12</b>
<b>Piscinas</b>	<b>14</b>
<b>Excursiones*</b>	<b>17</b>
<b>Niños</b>	<b>18</b>
<b>Restaurantes &amp; Bares</b>	<b>20</b>
<b>Información práctica</b>	<b>22</b>





# Habitaciones

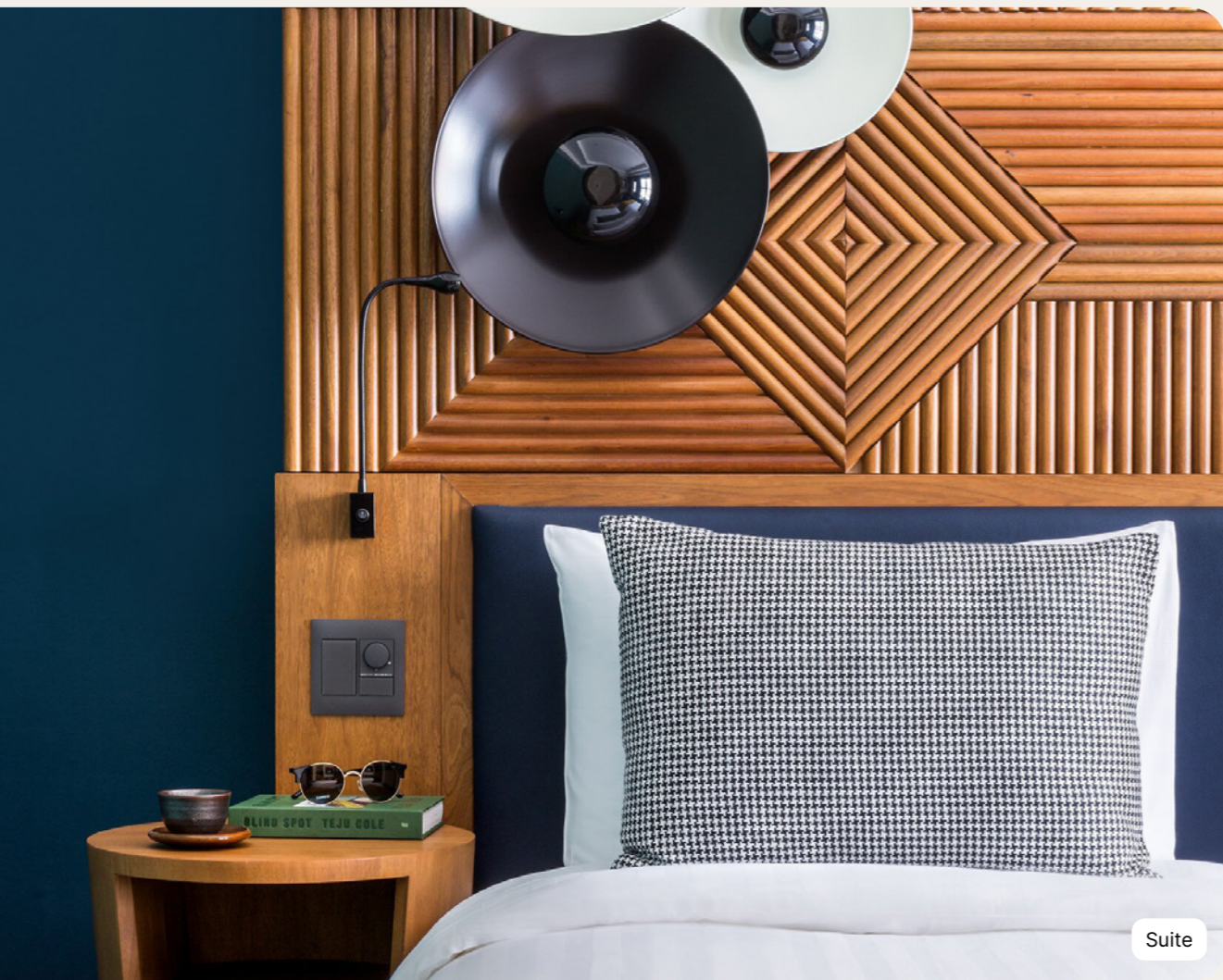



## Superior



Nombre	Area mínima (m <sup>2</sup> )	Destacados	Capacidad
Habitación Superior Familiar - Vista Montaña	38	Vista a montaña	1 - 4
Habitación Superior	38		1 - 2
Habitación Superior Junior Familiar	42		1 - 3
Habitación Superior Familiar	38		1 - 4
Habitación Superior Master Familiar	64	children Area	1 - 5
Habitación Superior adaptada a personas con movilidad reducida	38		1 - 2
Habitaciones Superior Junior Familiar comunicadas	84		1 - 6

### Equipamiento

- Aire acondicionado
- Teléfono
- Pantalla de TV
- Internet
- Utensilios para hacer café / té
- Mini bar (no aprovisionado)
- Plancha y tabla de planchar en la habitación.
- Caja fuerte
- Toma USB
- Calefacción
- Electricidad: 100-127 V

### Baño

- Secador de pelo
- Espejo de aumento
- Productos de bienvenida de marca (champú, gel de ducha, loción corporal, etc.)
- Zapatillas

### Servicios

- Servicio de equipaje
- Servicio de lavandería (cargo extra)

## Deluxe



Nombre	Area mínima (m <sup>2</sup> )	Destacados	Capacidad
Habitación Deluxe - Vista Bosque	38	Forest view , Sala de estar	1 - 3

### Equipamiento

- Aire acondicionado
- Cuna (a petición)
- Baby Welcome (cuna, baño, calentador de biberones, etc.)
- Teléfono
- sofá
- Pantalla de TV
- Internet
- Utensilios para hacer café / té
- Plancha y tabla de planchar en la habitación.
- Caja fuerte
- Toma USB
- Calefacción
- Electricidad: 100-127 V

### Baño

- Albornoz
- Zapatillas
- Secador de pelo
- Espejo de aumento
- Productos de bienvenida de marca (champú, gel de ducha, loción corporal, etc.)
- Bañera
- Amenities: accesorios (gorro de ducha, kit de tocador, kit de manicura, etc...)

### Servicios

- Servicio de equipaje
- Minibar (non-alcoholic drinks) - refilled weekly
- Pool towel
- Servicio de lavandería (cargo extra)



## Suite

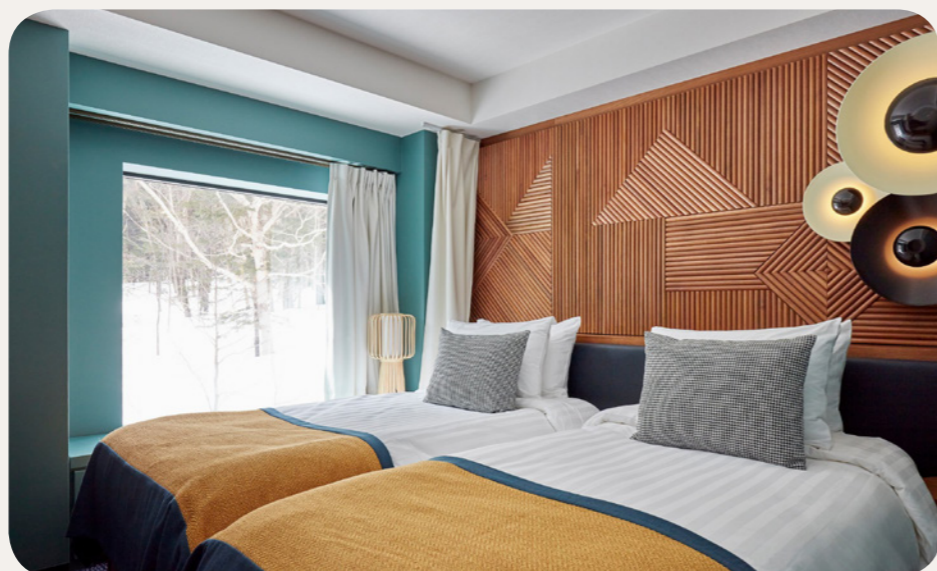

Nombre	Area mínima (m <sup>2</sup> )	Destacados	Capacidad
Suite Familiar	55	Vista a los abetos, Sala de estar, Área de dormir separada para los niños.	1 - 5
Suite Familiar Master - Vista Montaña	72	Habitación familiar en dúplex, Área de dormir separada para los niños., salón	1 - 5

### Equipamiento

- Aire acondicionado
- Cuna (a petición)
- Baby Welcome (cuna, baño, calentador de biberones, etc.)
- Teléfono
- Pantalla de TV
- Internet
- Maquina Espresso
- Utensilios para hacer café / té
- Plancha y tabla de planchar en la habitación.
- Caja fuerte
- Toma USB
- Calefacción
- Electricidad: 100-127 V

### Baño

- Bañera
- Ducha
- Albornoz
- Zapatillas
- Secador de pelo
- Espejo de aumento
- Productos de bienvenida de marca (champú, gel de ducha, loción corporal, etc.)
- Amenities: accesorios (gorro de ducha, kit de tocador, kit de manicura, etc...)
- Bidet

### Servicios

- Servicio de equipaje en la habitación.
- Incluido servicio de habitaciones para desayuno continental.
- Minibar (non-alcoholic drinks) - refilled daily
- Servicio nocturno de apertura de cama
- Pool towel
- Servicio de lavandería (cargo extra)
- Limpieza



# Deportes y Actividades

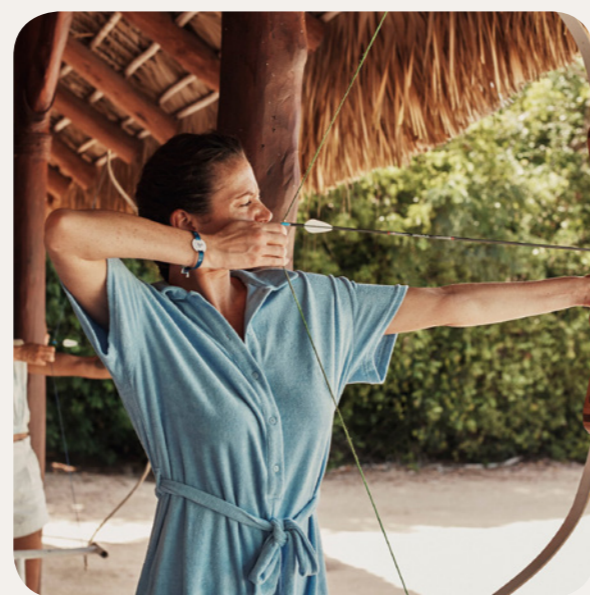

## Deportes terrestres & Deportes de placer

	Clases Grupales	Acceso libre	Curso con costo adicional	Edad mínima	Fechas disponibles
Golf*		✓	✓	16 años	Siempre
Tiro con Arco		✓		6 años	Siempre
Trapecio y circo		✓		4 años	Siempre
BTT		✓		11 años	Siempre
Fitness	Clases colectivas para todos los niveles / Libre acceso			16 años	Siempre
Tenis	Iniciación			4 años	Siempre
Senderismo	Clases colectivas para todos los niveles / Libre acceso			8 años	Siempre
Diversión		✓			Siempre
Actividades en piscina		✓			Siempre
Petanca	Libre acceso				Siempre
Paseos por la naturaleza	Clases colectivas para todos los niveles				Siempre
Billard*			✓		Siempre
Ping pong	Libre acceso				Siempre
Clases de cocina					Siempre
Excursion*		✓	✓		Siempre

\*con costo adicional  
 \*\*dependiendo de las condiciones climáticas  
 \*\*\* Costo extra para reservas previas de green



# Piscinas

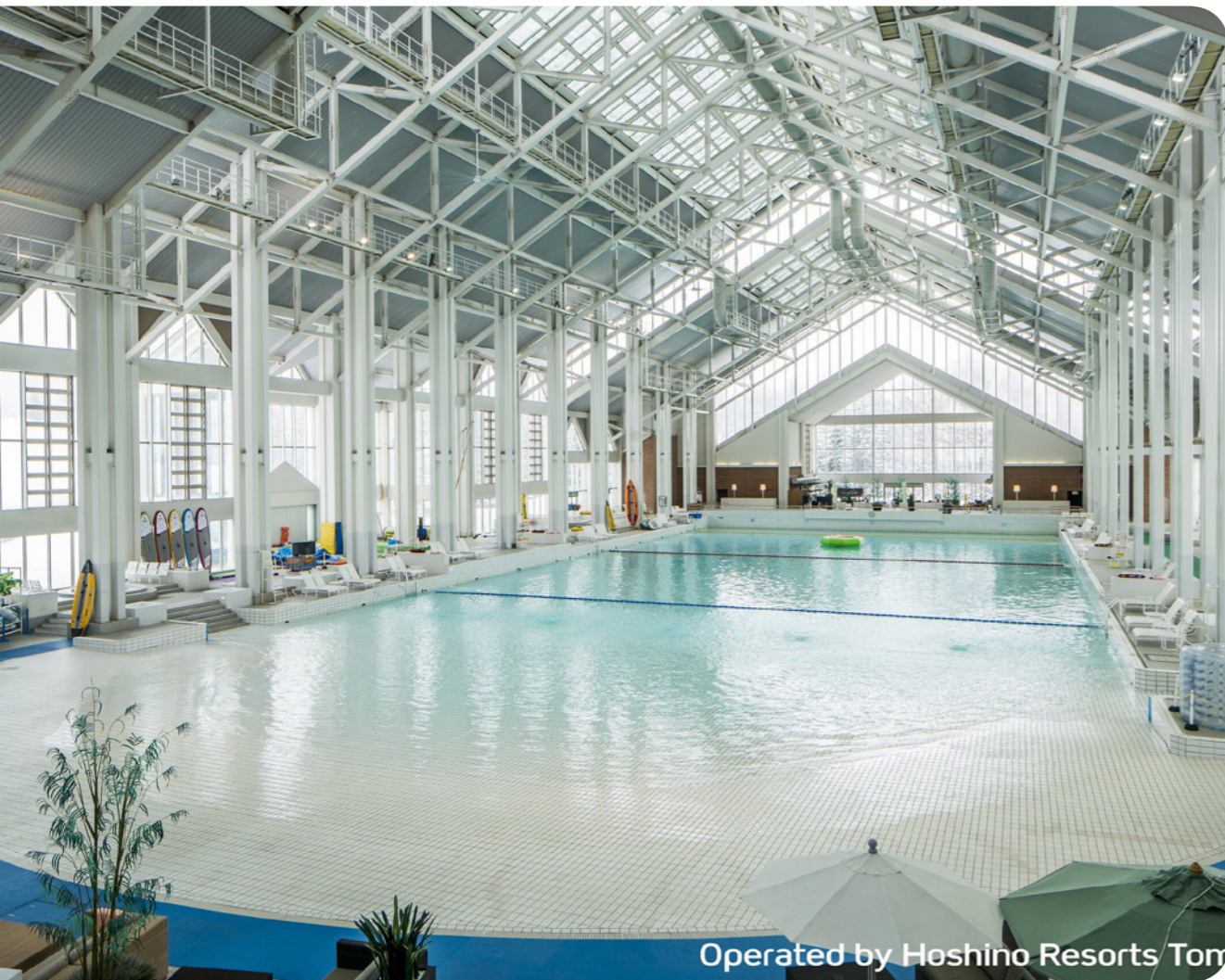

## **Piscina Mina Mina**

Piscina interna



G.Ms are offered free access to "Mina Mina Beach", which is the largest indoor wave pool in Japan. It is located right in front of the Resort.

Children are under the supervision of their parents or an accompanying adult.

**Climatizada**



## Excursiones\*



### **Nature getaways :**

Bear Mountain / Recorrido turístico por las granjas de Furano y Biei / Pesca del río

### **Sense of adventure :**

Rafting para niños / Rafting en el río Sorachigawa



# Niños



## Kid's Club

Edad	Nombre	Actividades incluidas	Actividades bajo demanda	Fechas disponibles
0-2 años		Actividades Familiares		Siempre
2-3 años	Petit Club Med® (de 2 a 3 años)*	Espectáculos, Excursiones		Siempre
4-10 años	Mini Club Med +	Fun activities, Clases colectivas, Clases en grupo, Clases colectivas, Espectáculos, Paseos lúdicos		Siempre
11-13 años	Teens Club Med 11-13 years old	New activities, Clases colectivas, Clases en grupo, Espectáculos, Canchas de tenis de libre acceso		Siempre
14-17 años	Chill Pass Club Med 14-17 años	New activities, Clases colectivas, Clases en grupo, Espectáculos, Canchas de tenis de libre acceso		Siempre

\*con costo adicional

## Actividades para niños

Edad	Actividades incluidas	Actividades bajo demanda
2-3 años	Show Time en familia, Family "Big Snack"	
4-10 años	Show Time en familia, Family "Big Snack", Torneos familiares y juegos, Canchas de tenis de libre acceso , Paseos acompañados	
11-13 años	Show Time en familia, Family "Big Snack", Torneos familiares y juegos, Nordic walk, Canchas de tenis de libre acceso , Paseos acompañados	
14-17 años	Show Time en familia, Family "Big Snack", Torneos familiares y juegos, Nordic walk, Canchas de tenis de libre acceso , Paseos acompañados	

## Servicios para niños

Edad	Actividades e instalaciones incluidas	Actividades e instalaciones bajo demanda
0-2 años	Infirmarary service, Socorrista	
2-3 años	Infirmarary service, Socorrista	Pyjamas Club®
4-10 años	Infirmarary service, Socorrista	Pyjamas Club®



## Restaurantes & Bares



### Bares

**Unkai**  
Bar principal

**Zen Bar**  
Wine Bar

## Restaurantes



**Itara**  
Restaurante principal

Un restaurante con un buffet internacional y lo mejor de la cocina japonesa.

**Haku**  
Restaurante de especialidades

Este restaurante de especialidades abierto para el desayuno tardío; la cena servida en la mesa, ofrece especialidades japonesas como Yakiniku - barbacoa japonesa.





# Información práctica



- |                         |                                  |                            |                                    |                           |                                 |
|-------------------------|----------------------------------|----------------------------|------------------------------------|---------------------------|---------------------------------|
| Front desk<br>Réception | La boutique                      | Baby corner<br>Biberonnere | Mountain Center<br>Espace Montagne | Circus<br>Cirque          | Tennis                          |
| Rooms<br>Chambres       | Parking                          | Petit Club Med             | Pool<br>Piscine                    | Archery<br>Tir à l'arc    | Table tennis<br>Tennis de table |
| Restaurant              | Meeting Room<br>Salle de réunion | Mini Club Med +            | Fitness                            | Bocceball<br>Pétanque     | Cable car<br>Télécabine         |
| Bar                     | Theatre<br>Théâtre               | Teens Club                 | Cardio Training                    | Flying Trapeze<br>Trapèze | Ski room                        |

## Dirección

**CLUB MED Hokkaido Tomamu**  
**Naka-Tomamu**  
 Hokkaido  
 079-2204, JAPÓN

Sin mínimo de edad

## Higiene y Seguridad

Juntos con seguridad. En Club Med, hemos implementado las medidas de seguridad necesarias para ofrecer una estadía inolvidable.

## Easy Arrival

Servicio "Easy Arrival"\* (Facilitar mi llegada)

Regístrate y gestiona tus datos en línea, prepararemos todo a tu llegada:

Check in -check out sencillo

Información para la supervisión de los niños

Cuenta del Club Med en línea

Disponible en su Área de Usuarios

\*Selección de servicios dependiendo de los Resorts\*

## Check-in/Check-out

3 p.m.

10 a.m.

**HORARIO DE LLEGADA/ SALIDA**

\*\* Para todas las estancias, llegada entre las 15 am y las 20 pm; en caso de llegar más temprano y en base a la disponibilidad el almuerzo en el Resort se ofrecerá con un cargo adicional.

- Habitación disponible por la tarde

- El día de salida, se ruega dejar la habitación a las 10h - salida del Resort a las 15h (desayuno y almuerzo incluidos).

\*\* Semana Libre (no empieza con el domingo)

- Llegada entre 17 h y 20 h

- Habitación disponible por la tarde

- El día de salida, se ruega dejar la habitación a las 10h - salida del Resort a las 17 h (desayuno y almuerzo incluidos).

## Puntos de llegada más cercanos

➔ Taslado de/a aeropuerto de Obihiro (70 min.) ; Transfert del / al aeropuerto de Chitose (110 min.) ; Taslado de/a aeropuerto de Chitose (120 min.) ; Chitose Airport - Private transfer (60 min.)

🚆 Taslado de/a estación de Tomamu (5 min.)

## Mi app Club Med

Todo lo necesario está en la aplicación de My Club Med - tu compañero de viaje ideal para preparar y organizar tu estadía. Descubre el mapa, las instalaciones y las actividades del Resort, y disfruta los servicios para aprovechar al máximo tu estancia.

Descargar My Club Med App desde la App Store o Google Play