

Niza y Santa Margherita Ligure

Europa & Costas Mediterráneas / Niza hasta Niza

Desde 15/10/2026 hasta 17/10/2026 - 3 días / 2 noches ♦ SE PUEDE COMBINAR CON UNA ESTANCIA EN UN RESORT CLUB MED: Opio en Provence



VELERO CLUB MED 2

¿Y si te dejas sorprender por un crucero? A bordo del Club Med 2, el velero más grande del mundo, vivirás una experiencia única. Disfruta de la perfecta combinación entre ocio, deportes y excursiones, en un ambiente cálido y acogedor.

NIZA Y SANTA MARGHERITA LIGURE

Desde 15/10/2026 hasta 17/10/2026 - 3 días / 2 noches

EUROPA & COSTAS MEDITERRÁNEAS / NIZA HASTA NIZA

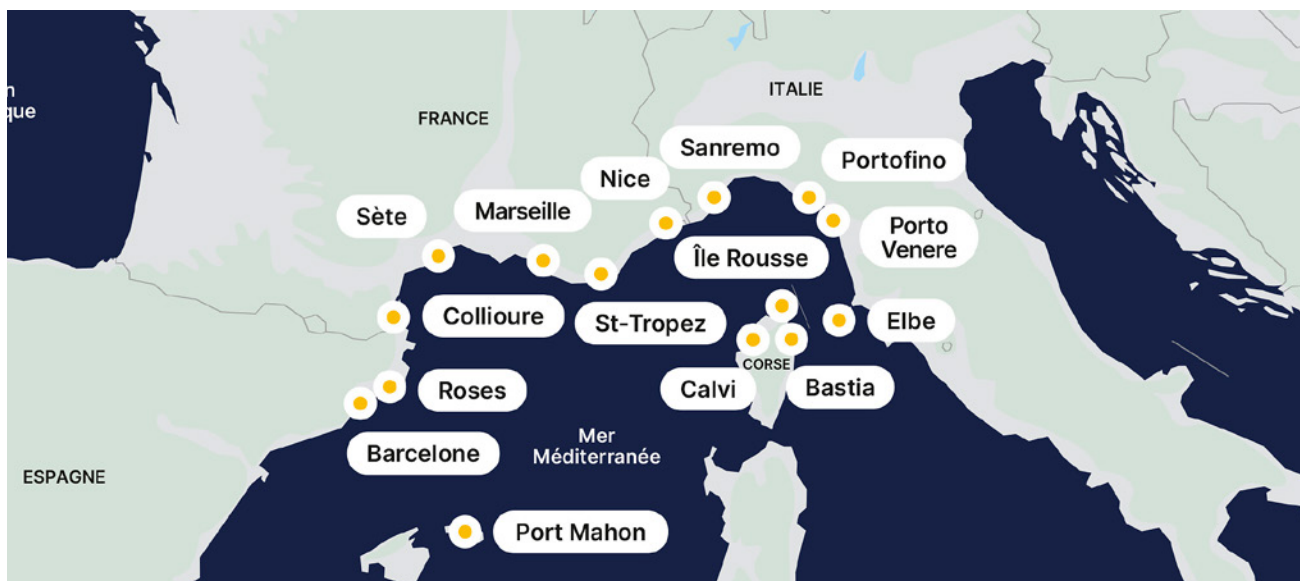

TU CRUCERO

Días	Escalas	Llegada	Salida	Hall Náutico*
1 - Jueves	Niza		19:30	Cerrado
2 - Viernes	Santa Margherita Ligure	08:00	18:00	Sin esquí náutico
3 - Sábado	Niza	07:00		Cerrado

día 1 : Embarque de 16h a 20h día 3 : Desembarque de 09h a 11h

*Les conditions météo et les administrations locales font autorité pour l'ouverture du hall nautique au mouillage.

Fecha de publicación 22/05/2026 La información contenida en este documento es válida en esta fecha y esta sujeta a cambios. Para información actualizada y completa, contacta a tu agente de viajes o en la página de Club Med. Las imágenes son no contractuales, y son sólo a modo de referencia





DÍA 1 - JUEVES 15 OCTUBRE

NIZA

Desde los mercados hasta el famosísimo Paseo Marítimo, se cultiva el amor por las flores y las artes. Rebosa vitalidad, con ambientes que van desde la elegancia neoclásica hasta el ritmo animado del casco antiguo. Barco atracado, no se permiten deportes acuáticos. Puerto de embarque y desembarque.

DÍA 3 - SÁBADO 17 OCTUBRE

NIZA

Desde los mercados hasta el famosísimo Paseo Marítimo, se cultiva el amor por las flores y las artes. Rebosa vitalidad, con ambientes que van desde la elegancia neoclásica hasta el ritmo animado del casco antiguo. Barco atracado, no se permiten deportes acuáticos. Puerto de embarque y desembarque.

DÍA 2 - VIERNES 16 OCTUBRE

SANTA MARGHERITA LIGURE

Situada en una bahía protegida, Santa Margherita Ligure es considerada la perla de Tigullio. Su historia milenaria, que se remonta a la época romana, ha sido turbulenta a lo largo de los siglos: la ciudad fue destruida, reconstruida y conquistada varias veces por piratas sarracenos. Barco anclado, sala náutica cerrada.

TUS EXCURSIONES

DÍA 1 - JUEVES 15 OCTUBRE

NIZA / EZE, MEDIEVAL Y SU JARDÍN EXÓTICO (1/2 DÍA, MAÑANA)*

Atracado hasta 19:30

Tras admirar los maravillosos paisajes de la Riviera a través de la cornisa central, visitará uno de los pueblos encaramados más pintorescos de la región. Recorrerá las callejuelas del pequeño pueblo medieval de Eze para descubrir todo el encanto que esconde. A continuación, visitará el exótico jardín que llena las ruinas del castillo medieval y contemplará la más bella vista de la Costa Azul y de la bahía de Beaulieu en particular.

Intermedio



DÍA 2 - VIERNES 16 OCTUBRE

PORTOFINO / PORTOFINO A PIE (MEDIO DÍA, POR LA MAÑANA)*

Atracado hasta 18:00

Acompañado por un guía descubrirás Portofino, que después de estas 2 horas de visita, no tendrá más secretos.

Todos los niveles

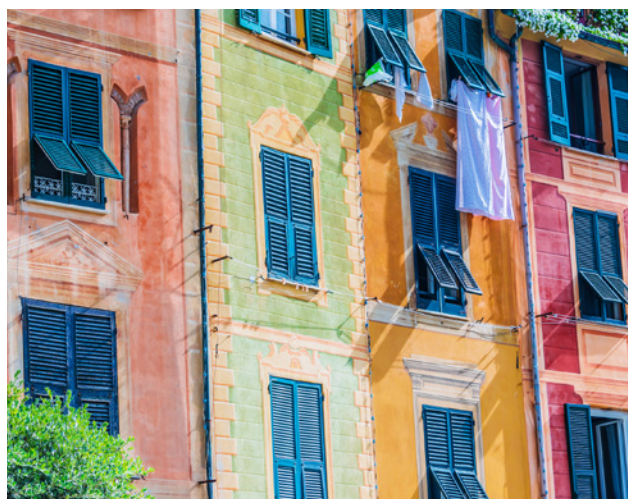

* Excursión disponible con una tarifa preferencial al reservar tu crucero. Sujeto a un número mínimo de participantes.

Fecha de publicación 22/05/2026 La información contenida en este documento es válida en esta fecha y esta sujeta a cambios. Para información actualizada y completa, contacta a tu agente de viajes o en la página de Club Med. Las imágenes son no contractuales, y son sólo a modo de referencia



TUS EXCURSIONES

DÍA 2 - VIERNES 16 OCTUBRE

PORTOFINO / PORTOFINO A PIE (MEDIO DÍA, POR LA MAÑANA)*

Atracado hasta 18:00

Acompañado por un guía descubrirás Portofino, que después de estas 2 horas de visita, no tendrá más secretos.

Todos los niveles

DÍA 3 - SÁBADO 17 OCTUBRE

NIZA / EZE MEDIEVAL Y SU JARDÍN EXÓTICO (1/2 DÍA, MAÑANA)*

Tras admirar los maravillosos paisajes de la Riviera a través de la cornisa central, visitará uno de los pueblos encaramados más pintorescos de la región. Recorrerá las callejuelas del pequeño pueblo medieval de Eze para descubrir todo el encanto que esconde. A continuación, visitará el exótico jardín que llena las ruinas del castillo medieval y contemplará la más bella vista de la Costa Azul y de la bahía de Beaulieu en particular.

Intermedio



* Excursión disponible con una tarifa preferencial al reservar tu crucero. Sujeto a un número mínimo de participantes.

Fecha de publicación 22/05/2026 La información contenida en este documento es válida en esta fecha y esta sujeta a cambios. Para información actualizada y completa, contacta a tu agente de viajes o en la página de Club Med. Las imágenes son no contractuales, y son sólo a modo de referencia



INFORMACIÓN IMPORTANTE

LO QUE NECESITAS SABER

Para disfrutar de tu crucero con total tranquilidad, aquí tienes información que debes tener en cuenta.



INFORMACIÓN SANITARIA

Vacunas recomendadas : difteria, polio, tétanos, hepatitis A y B et tifus. Las mujeres embarazadas, no necesitando un seguimiento médico constante, pueden viajar, siempre presentando un certificado médico que indique la fecha de término del embarazo y siendo este compatible

con el crucero. El crucero debe finalizar antes de la semana 26 del embarazo.

DISPOSICIONES DE EMBARQUE

Lugar de encuentro para el embarque

Puerto de Palermo: Molo Vittorio Veneto al Porto, 90133 Palermo

Extiende tus vacaciones EN RESORT

- Nuestro Resort Opio en Provence