

Japón

Tomamu Hokkaido



Puntos destacados del Resort:

- Explore los colores de Hokkaido, con un fascinante programa de excursiones
- Testigo del impresionante Mar de Nubes desde la terraza de Unkai durante el amanecer.
- ¡Disfrute de la diversión en Mina Mina Beach, la piscina interior de olas más grande de Japón!_x000D_
x000D
- Saboree la especialidad Hokkaido, de la granja a la mesa - Yakiniku barbacoa
- Descubra el sabor de Japón, con sesiones de degustación de whisky japonés y sake



Resumen

Instalaciones	4
Deportes y Actividades	12
Piscinas	14
Excursiones*	17
Niños	18
Restaurantes & Bares	20
Información práctica	22



Instalaciones

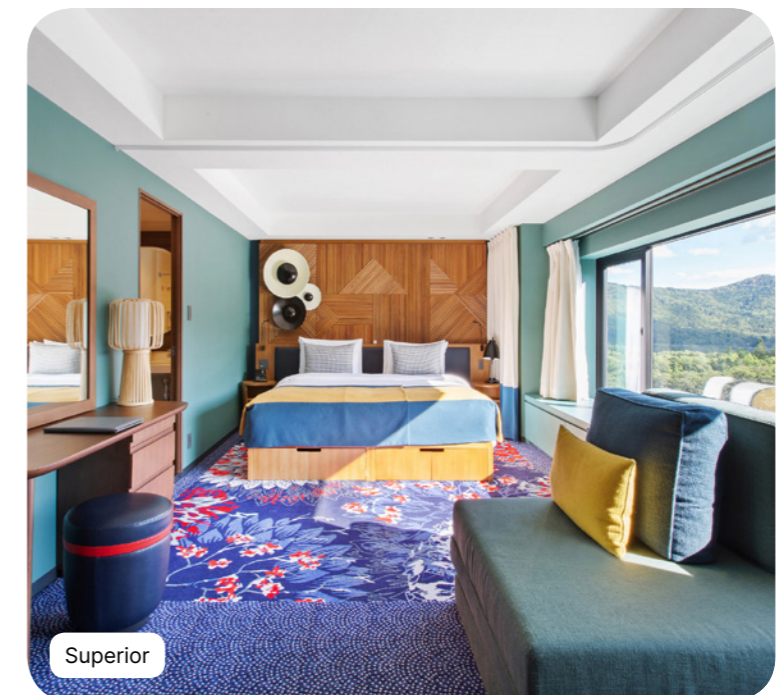
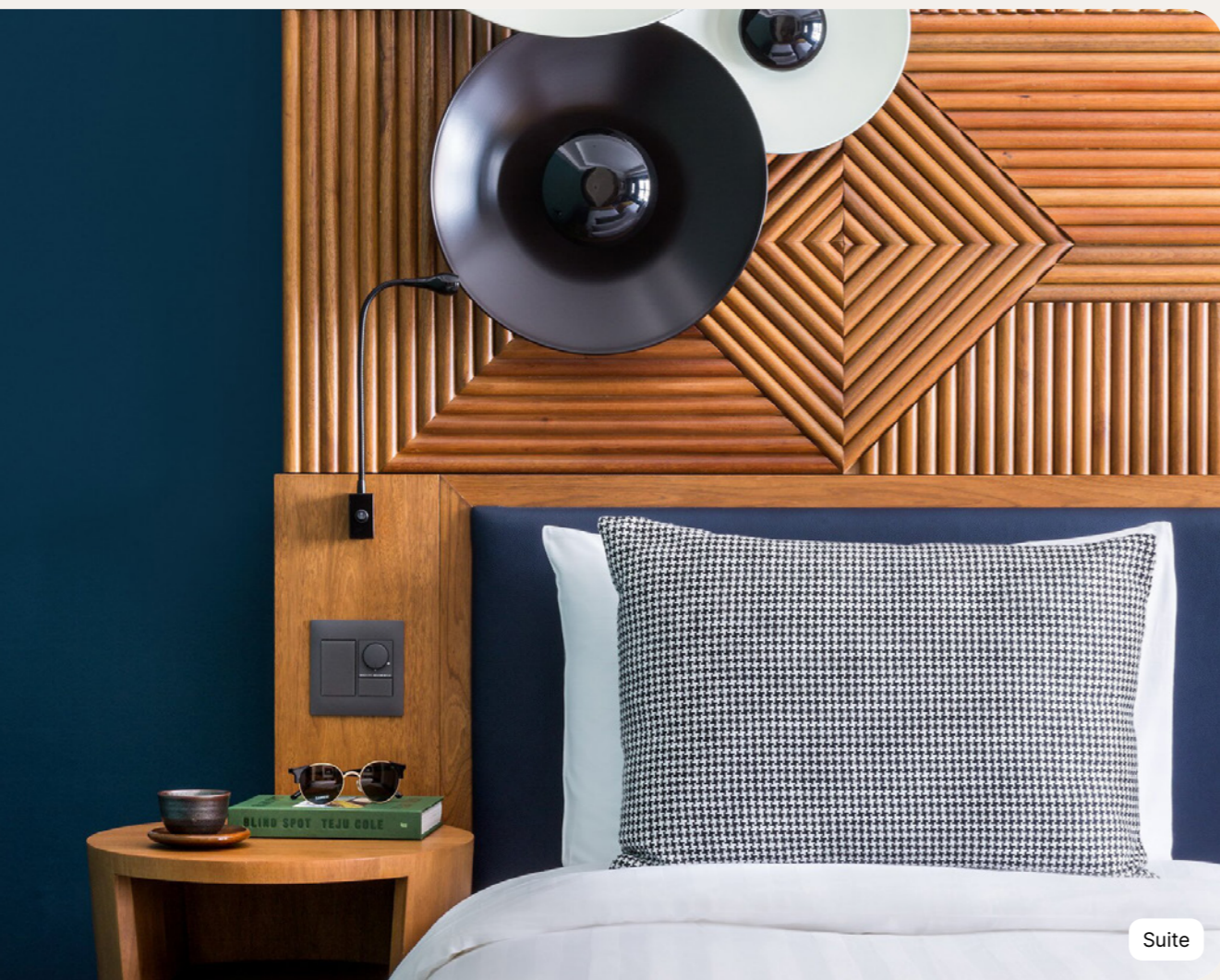

Superior



Nombre	Area mínima (m ²)	Lo más destacado	Capacidad
Habitación Superior Familiar - Vista Montaña	38	Vista a montaña	1 - 4
Habitación Superior	38		1 - 2
Habitación Superior Junior Familiar	42		1 - 3
Habitación Superior Familiar	38		1 - 4
Habitación Superior Master Familiar	64	children Area	1 - 5
Habitación Superior adaptada a personas con movilidad reducida	38		1 - 2
Habitaciones Superior Junior Familiar comunicadas	84		1 - 6

Equipamiento

- Aire acondicionado
- Teléfono
- Pantalla de TV
- Internet
- Utensilios para hacer café / té
- Mini bar (no aprovisionado)
- Plancha y tabla de planchar en la habitación.
- Caja fuerte
- Toma USB
- Calefacción
- Electricidad: 100-127 V

Baño

- Secador de pelo
- Espejo de aumento
- Productos de bienvenida de marca (champú, gel de ducha, loción corporal, etc.)
- Zapatillas

Servicios

- Servicio de equipaje
- Servicio de lavandería (carga extra)

Deluxe



Nombre	Area mínima (m ²)	Lo más destacado	Capacidad
Habitación Deluxe - Vista Bosque	38	Forest view , Sala de estar	1 - 3

Equipamiento

- Aire acondicionado
- Cuna (a petición)
- Baby Welcome (cuna, baño, calentador de biberones, etc.)
- Teléfono
- sofá
- Pantalla de TV
- Internet
- Utensilios para hacer café / té
- Plancha y tabla de planchar en la habitación.
- Caja fuerte
- Toma USB
- Calefacción
- Electricidad: 100-127 V

Baño

- Bañera
- Albornoz
- Zapatillas
- Secador de pelo
- Espejo de aumento
- Productos de bienvenida de marca (champú, gel de ducha, loción corporal, etc.)
- Amenities: accesorios (gorro de ducha, kit de tocador, kit de manicura, etc...)

Servicios

- Servicio de equipaje
- Minibar (non-alcoholic drinks) - refilled weekly
- Pool towel
- Servicio de lavandería (cargo extra)

Suite

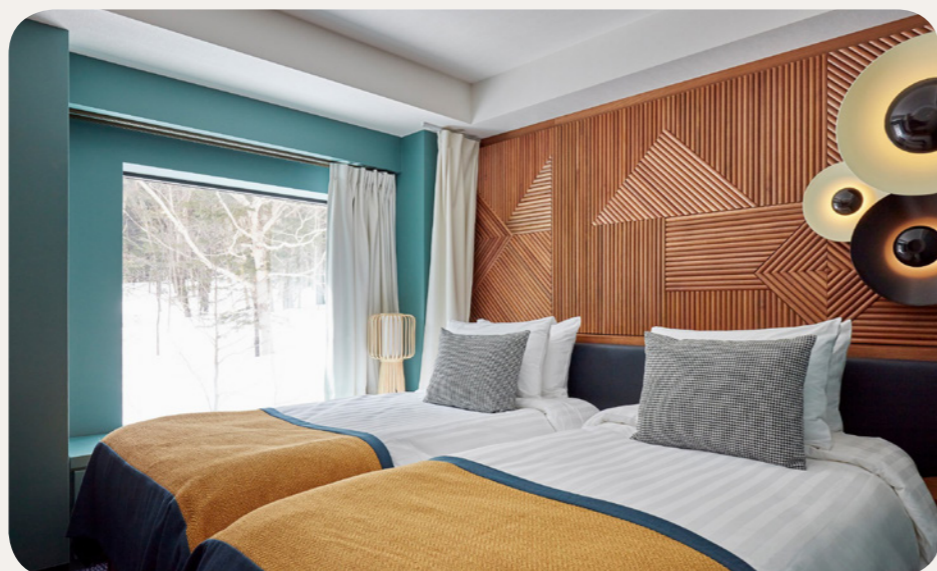

Nombre	Area mínima (m ²)	Lo más destacado	Capacidad
Suite Familiar	55	Vista a los abetos, Sala de estar, Área de dormir separada para los niños.	1 - 5
Suite Familiar Master - Vista Montaña	72	Habitación familiar en dúplex, Área de dormir separada para los niños., salón	1 - 5

Equipamiento

- Aire acondicionado
- Cuna (a petición)
- Baby Welcome (cuna, baño, calentador de biberones, etc.)
- Teléfono
- Pantalla de TV
- Internet
- Maquina Espresso
- Utensilios para hacer café / té
- Plancha y tabla de planchar en la habitación.
- Caja fuerte
- Toma USB
- Calefacción
- Electricidad: 100-127 V

Baño

- Bañera
- Ducha
- Albornoz
- Zapatillas
- Secador de pelo
- Espejo de aumento
- Productos de bienvenida de marca (champú, gel de ducha, loción corporal, etc.)
- Amenities: accesorios (gorro de ducha, kit de tocador, kit de manicura, etc...)
- Bidet

Servicios

- Servicio de equipaje en la habitación.
- Incluido servicio de habitaciones para desayuno continental.
- Minibar (non-alcoholic drinks) - refilled daily
- Servicio nocturno de apertura de cama
- Pool towel
- Servicio de lavandería (cargo extra)
- Limpieza

Deportes y Actividades

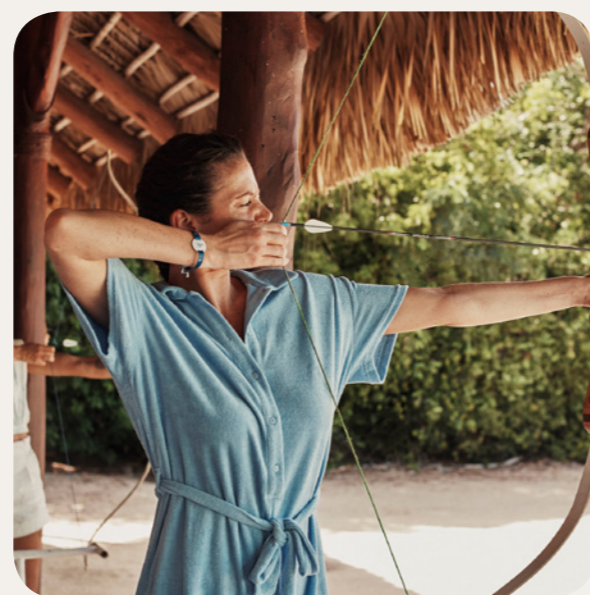

Deportes terrestres & Ocio y relajación

	Clases grupales	Acceso libre	Con un coste adicional	Edad mínima	Fechas disponibles
Golf*		✓	✓	16 años	Siempre
Tiro con Arco		✓		6 años	Siempre
Trapezio y circo		✓		4 años	Siempre
BTT		✓		11 años	Siempre
Fitness	Clases colectivas para todos los niveles / Libre acceso			16 años	Siempre
Tenis	Iniciación			4 años	Siempre
Senderismo	Clases colectivas para todos los niveles / Libre acceso			8 años	Siempre
Diversión		✓			Siempre
Actividades en piscina		✓			Siempre
Petanca	Libre acceso				Siempre
Paseos por la naturaleza	Clases colectivas para todos los niveles				Siempre
Billard*			✓		Siempre
Ping pong	Libre acceso				Siempre
Clases de cocina					Siempre
Excursion*		✓	✓		Siempre

*Bajo demanda
 **dependiendo de las condiciones climáticas
 *** Coste extra para reservas previas de green

Piscinas

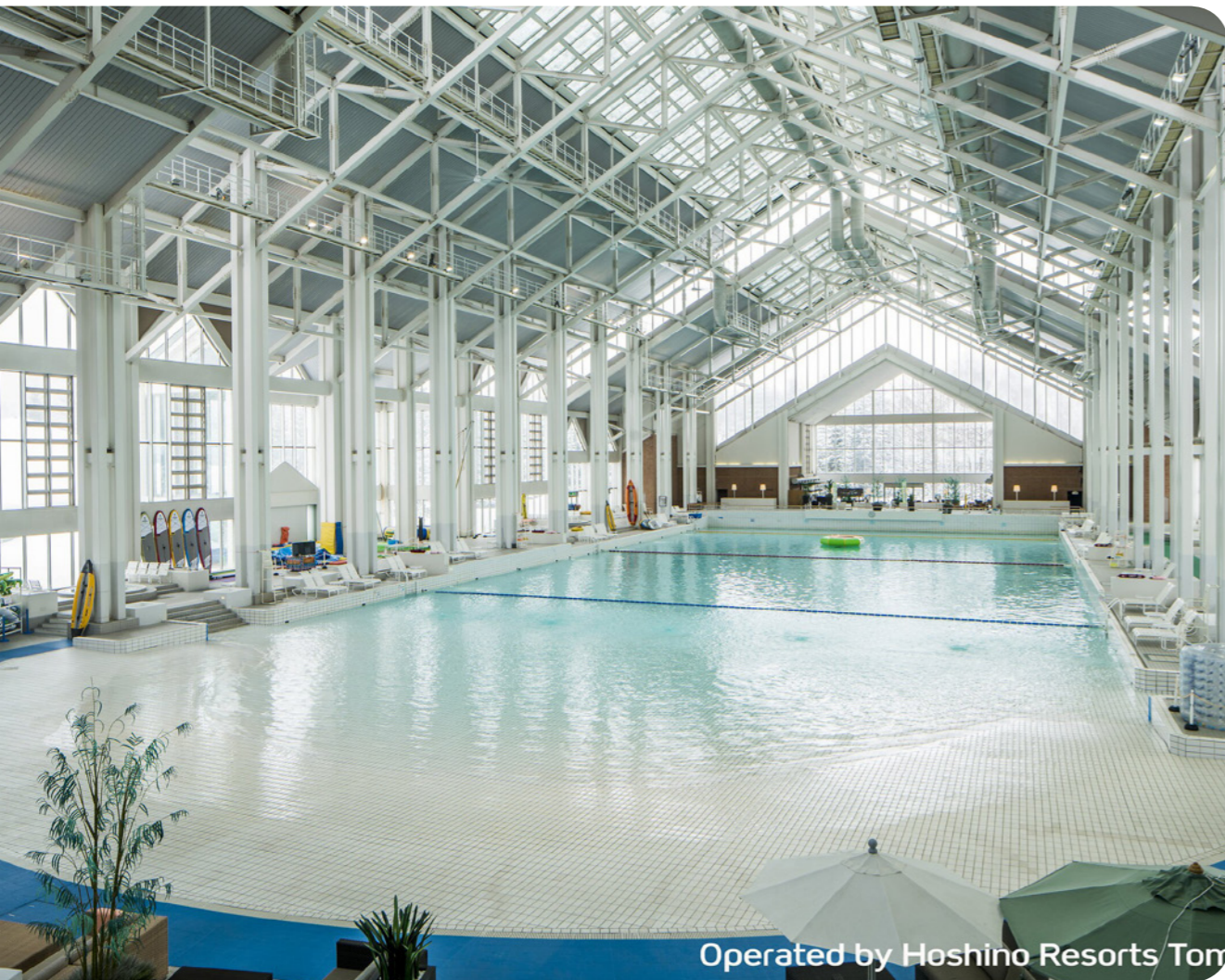

Piscina Mina Mina

Piscina interior



G.Ms are offered free access to "Mina Mina Beach", which is the largest indoor wave pool in Japan. It is located right in front of the Resort.

Children are under the supervision of their parents or an accompanying adult.

Climatizada

Excursiones*



Nature getaways :

Bear Mountain / Recorrido turístico por las granjas de Furano y Biei / River fishing

Sense of adventure :

Rafting para niños / Sorachigawa River Rafting

Niños

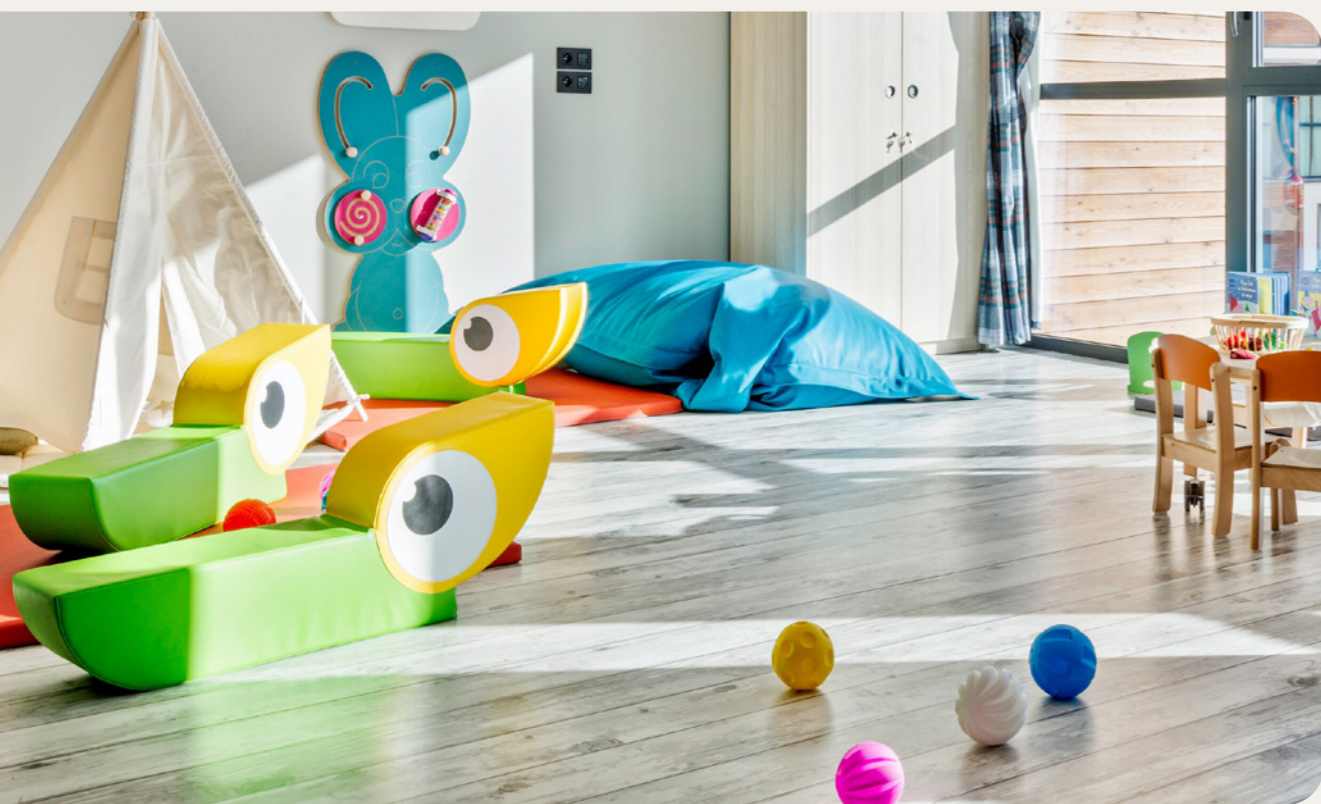

Club de Niños

Edad	Nombre	Actividades incluidas	Actividades bajo demanda	Fechas disponibles
0-2 años		Actividades Familiares		Siempre
2-3 años	Petit Club Med® (de 2 a 3 años)*	Espectáculos, Excursiones		Siempre
4-10 años	Mini Club Med +	Fun activities, Clases colectivas, Clases en grupo, Clases colectivas, Espectáculos, Paseos lúdicos		Siempre
11-13 años	Teens Club Med 11-13 years old	New activities, Clases colectivas, Clases en grupo, Espectáculos, Canchas de tenis de libre acceso		Siempre
14-17 años	Chill Pass Club Med 14-17 años	New activities, Clases colectivas, Clases en grupo, Espectáculos, Canchas de tenis de libre acceso		Siempre

*Bajo demanda

Actividades para niños

Edad	Actividades incluidas	Actividades bajo demanda
2-3 años	Show Time en familia, Family "Big Snack"	
4-10 años	Show Time en familia, Family "Big Snack", Torneos familiares y juegos, Canchas de tenis de libre acceso , Paseos acompañados	
11-13 años	Show Time en familia, Family "Big Snack", Torneos familiares y juegos, Nordic walk, Canchas de tenis de libre acceso , Paseos acompañados	
14-17 años	Show Time en familia, Family "Big Snack", Torneos familiares y juegos, Nordic walk, Canchas de tenis de libre acceso , Paseos acompañados	

Servicios para niños

Edad	Actividades incluidas e instalaciones	Actividades bajo demanda e instalaciones
0-2 años	Infirmarary service, Socorrista	
2-3 años	Infirmarary service, Socorrista	Pyjamas Club®
4-10 años	Infirmarary service, Socorrista	Pyjamas Club®

Restaurantes & Bares



Bares

Unkai
Bar principal

Zen Bar
Wine Bar

Restaurantes



Itara
Restaurante principal

Un restaurante con un buffet internacional y lo mejor de la cocina japonesa.

Haku
Restaurante de especialidades

Este restaurante de especialidades abierto para el desayuno tardío; la cena servida en la mesa, ofrece especialidades japonesas como Yakiniku - barbacoa japonesa.



Información práctica



- | | | | | | |
|-------------------------|----------------------------------|----------------------------|------------------------------------|---------------------------|---------------------------------|
| Front desk
Réception | La boutique | Baby corner
Biberonnere | Mountain Center
Espace Montagne | Circus
Cirque | Tennis |
| Rooms
Chambres | Parking | Petit Club Med | Pool
Piscine | Archery
Tir à l'arc | Table tennis
Tennis de table |
| Restaurant | Meeting Room
Salle de réunion | Mini Club Med + | Fitness | Bocceball
Pétanque | Cable car
Télécabine |
| Bar | Theatre
Théâtre | Teens Club | Cardio Training | Flying Trapeze
Trapèze | Ski room |

Dirección

CLUB MED Hokkaido Tomamu
Naka-Tomamu
 Hokkaido
 079-2204, JAPÓN

Sin mínimo de edad

Higiene y Seguridad

Juntos con seguridad. En Club Med, hemos implementado las medidas de seguridad necesarias para ofrecerte una estancia inolvidable.

Easy Arrival

Servicio "Easy Arrival"* (Facilitar mi llegada)

Regístrate y gestiona tus datos en línea, prepararemos todo a tu llegada:

Check in -check out sencillo

Información para la supervisión de los niños

Cuenta del Club Med en línea

Disponible en su Área de Usuarios

Selección de servicios dependiendo de los Resorts

Check-in/Check-out

3 p.m.

10 a.m.

HORARIO DE LLEGADA/ SALIDA

** Para todas las estancias, llegada entre las 15 am y las 20 pm; en caso de llegar más temprano y en base a la disponibilidad el almuerzo en el Resort se ofrecerá con un cargo adicional.

- Habitación disponible por la tarde

- El día de salida, se ruega dejar la habitación a las 10h - salida del Resort a las 15h (desayuno y almuerzo incluidos).

** Semana Libre (no empieza con el domingo)

- Llegada entre 17 h y 20 h

- Habitación disponible por la tarde

- El día de salida, se ruega dejar la habitación a las 10h - salida del Resort a las 17 h (desayuno y almuerzo incluidos).

Puntos de llegada más cercanos

➔ Taslado de/a aeropuerto de Obihiro (70 min.) ; Transfert del / al aeropuerto de Chitose (110 min.) ; Taslado de/a aeropuerto de Chitose (120 min.) ; Chitose Airport - Private transfer (60 min.)

🚆 Taslado de/a estación de Tomamu (5 min.)

Mi app Club Med

Todo lo que necesitas está en la aplicación de My Club Med - tu compañero de viaje ideal para preparar y organizar tu estancia. Descubre el mapa, las instalaciones y las actividades del Resort, y disfruta los servicios para aprovechar al máximo tu estancia. Descarga My Club Med App desde la App Store o Google Play