일본

홋카이도 사호로

리조트 하이라이트

• 파우더 스노 위에서 즐기는 올 인클루시브 프리미엄 스키 휴가 (스키, 스노보드 강습 및 리프트권 포함)

• 레스토랑에서 마음껏 즐기는 프리미엄 홋카이도 요리와 일본 전통의 오후로에서의 휴식

• 아이들의 연령대에 맞춘 안전하고 즐거운 스키 강습 후, 완벽한 활강!

• W16부터 새롭게 변화된:

치토세 국제공항에서부터 직접 연결되는 편리한 교통편
아름답게 재단장한 메인 레스토랑
새롭게 문을 연 홋카이도 스페셜티 레스토랑

Club Med

요약

객실 4

스포츠 & 액티비티** 12

수영장 16

Club Med Spa* 17

키즈클럽 18

레스토랑 & 바 20

유용한 정보 23

최종 수정일: 2025-06-27 클럽메드 면책 조항: 본 문서에 인용된 세부 정보는 발행 당시를 기준으로 정확하며 변경될 수 있습니다. 클럽메드는 고객이 제공되는 서비스와 시설에 대한 개요를 파악할 수 있는 사진과 일러스트를 제공하기 위해 노력하고 있습니다. 클럽메드 리조트에 대한 최신 정보는 클럽메드 웹사이트를 방문하거나 현지 여행사에 문의하시기 바랍니다.

객실

스위트

디럭스룸

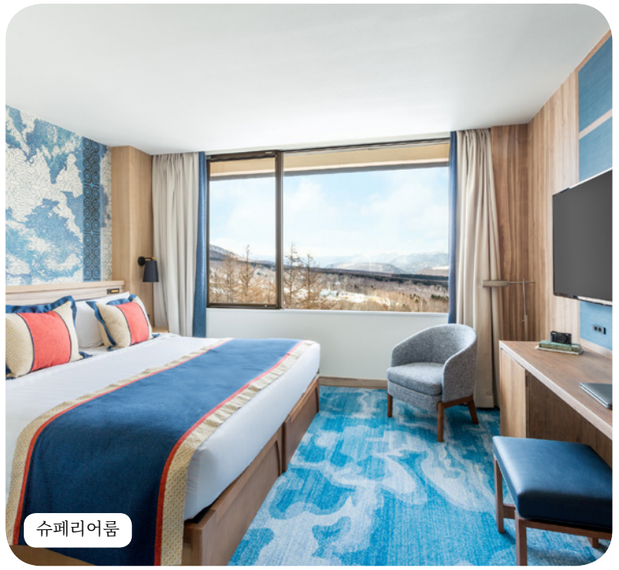
슈페리어룸

슈페리어룸

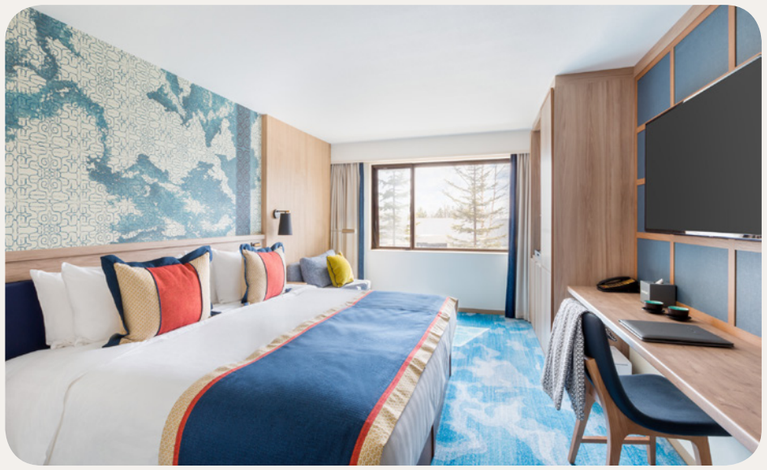

객실	면적 (m2)	하이라이트	수용 인원
주니어 패밀리 슈페리어룸	27		1 - 3

장비

- 아기 침대 (요청시)
- 베이비 케어 키트
- 전화기
- 소파
- 플랫 스크린 TV
- 인터넷 이용가능
- 주전자
- 미니 바
- 우산
- 금고
- USB 충전 포트
- 난방시설
- : 100-127 V

욕실

- 헤어 드라이어
- 어메니티: 샴푸, 샤워젤, 바디 로션
- 욕조 또는 샤워 시설
- 슬리퍼

서비스

- 세탁 서비스 (추가요금)
- 러기지 서비스

디럭스룸

객실	면적 (m2)	하이라이트	수용 인원
디럭스룸	29		1 - 2
패밀리 디럭스룸 - 다다미 라운지	37		1 - 4
마스터 패밀리 디럭스룸 - 다다미	37		2 - 5

장비

- 아기 침대 (요청시)
- 베이비 케어 키트
- 전화기
- 소파
- 플랫 스크린 TV
- 인터넷 이용가능
- 주전자
- 다리미&다리미판
- 우산
- 금고
- USB 충전 포트
- 난방시설
- : 100-127 V

욕실

- 샤워 시설
- 분리된 화장실
- 목욕 가운
- 슬리퍼
- 헤어 드라이어
- 확대 거울
- 어메니티: 샴푸, 샤워젤, 바디 로션

서비스

- 세탁 서비스 (추가요금)
- 러기지 서비스
- Minibar (non-alcoholic drinks) - refilled weekly

스위트

객실	면적 (m2)	하이라이트	수용 인원
스위트 - 마운틴뷰	74	산 전망, 아동을 위한 독립된 방, 라운지	1 - 5

장비

- 아기 침대 (요청시)
- 베이비 케어 키트
- 전화기
- 소파
- 플랫 스크린 TV
- 인터넷 이용가능
- 커피머신
- 주전자
- 다리미&다리미판
- 우산
- 금고
- 난방시설
- : 100-127 V

욕실

- 샤워 시설
- 헤어 드라이어
- 확대 거울
- 욕조
- 트윈 싱크
- 분리된 화장실
- 목욕 가운
- 슬리퍼
- 스파 브랜드 어메니티: 샴푸, 샤워젤, 바디 로션

서비스

- 오후 3시 이전 도착 시, 무료 점심 제공
- 무료 룸서비스 (유럽식 아침식사)
- 클럽메드 스파 우선 예약권
- 턴 다운 서비스
- 세탁 서비스 (추가요금)
- 러기지 서비스
- 선택한 시간에 객실 청소 서비스 제공
- 스페셜티 레스토랑 우선 예약권
- Minibar (non-alcoholic drinks) - refilled daily

스포츠 & 액티비티**

겨울 스포츠

	그룹 레슨	무료 입장	추가 비용 코스	최소 연령 (세)
알파인 스키 아카데미	Lessons for all levels (Japanese / English) / 모든 레벨			4 세
스노보드 아카데미	Lessons for all levels (Japanese / English) / 모든 레벨			4 세
하이킹	모든 레벨			12 세

* 요청 시
** 현지 날씨 상황에 따라 달라질 수 있음

지상 스포츠 & 그 외 액티비티

	그룹 레슨	무료 입장	추가 비용 코스	최소 연령 (세)
피트니스 아카데미	모든 레벨을 위한 그룹강습 (연령, 날짜에 따라 이용여부 상이)			16 세
Team sports	자유이용			8 세
유산소 트레이닝	자유이용			16 세
Excursion*		✔	✔	
수영장 액티비티	모든 레벨을 위한 그룹강습 (연령, 날짜에 따라 이용여부 상이)			16 세
스트레칭	자유이용			6 세
엔터테인먼트		✔		
스누커*			✔	
탁구	자유이용			8 세

* 요청 시
** 현지 날씨 상황에 따라 달라질 수 있음

수영장

실내 수영장

실내 수영장

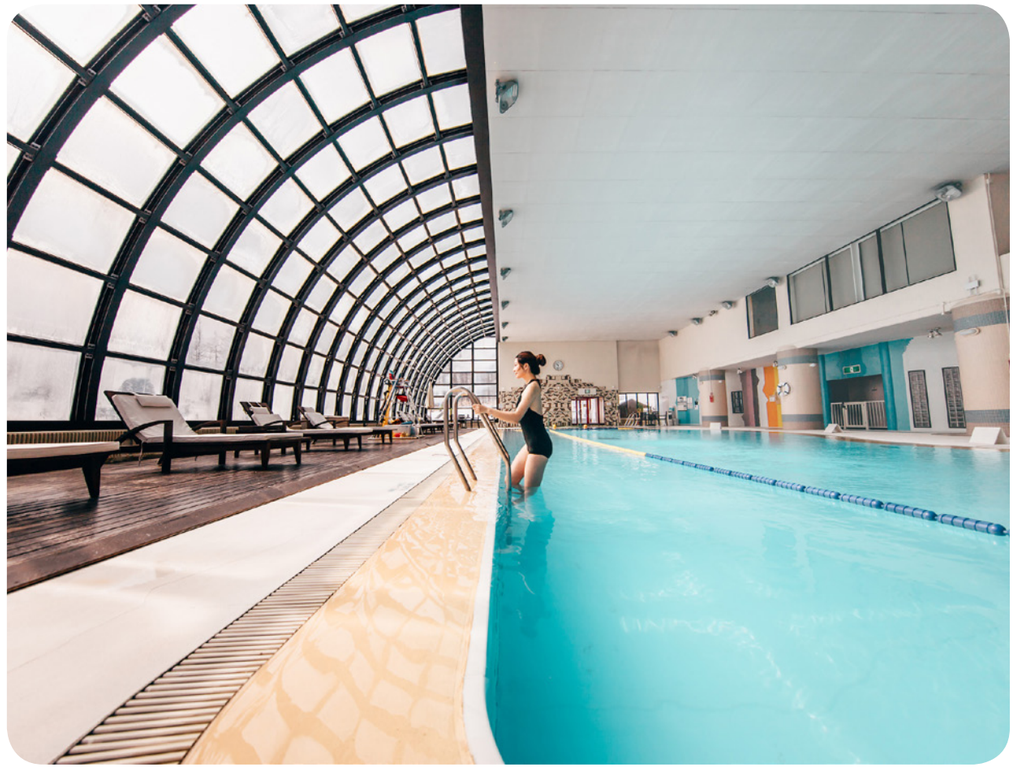

넓은 창문이 인상적인 실내 수영장입니다. 아름다운 절경을 맘껏 감상하세요.

난방

Club Med Spa*

Discover the various wellness offerings that Kosora has to offer that has been tailored with experience and technology over many years of experience.
With certifications by the Japan General Body Care Association and therapists with over 10 years of career experience, entrust your body and mind for a relaxing experience.

* 요청 시

키즈클럽

키즈 클럽

이용 가능 연령	객실	포함된 활동	요청 시 제공되는액티비티	이용 가능 날짜
만 2-3세	쁘띠 클럽® (만 2-3세)*	쇼타임, 창의력 워크샵, 조기 교육, 산책		상시
만 4-10세	Mini Club Med +	Group ski lessons for kids, 그룹 레슨, 쇼타임		상시
만 11-13세	Teens Club Med	New activities, Group ski lessons for teens, 그룹 레슨, 쇼타임		상시
만 14-17세	Club Med Chill Pass	New activities, Group ski lessons for teens, 그룹 레슨, 쇼타임		상시

키즈클럽 액티비티

이용 가능 연령	포함된 활동	요청 시 제공되는액티비티
만 2-3세	패밀리 쇼 타임, 패밀리 '빅 스낵'	
만 4-10세	패밀리 쇼 타임, 패밀리 '빅 스낵'	
만 11-13세	패밀리 쇼 타임, 쇼타임, 패밀리 '빅 스낵'	
만 14-17세	패밀리 쇼 타임, 쇼타임, 패밀리 '빅 스낵'	

* 요청 시

레스토랑 & 바

바

와카 바

Main bar

레스토랑

다이치

메인 레스토랑

일본 전통의 맛과 아시아의 풍미를 담은 다이치 레스토랑에서 식사를 즐기세요. 라이브 쿠킹 스테이션에서는 수제 면 요리와 신선한 스시를 선보입니다.

미나미나 - 겨울 시즌에만 운영

스페셜티 레스토랑

미나미나 레스토랑에서 일본 전통 나베모노의 따뜻함에 빠져보세요. 신선한 채소와 고기 그리고 해산물이 어우러져 깊은 국물의 진한 풍미를 만들어 냅니다. 온 가족이 함께 즐길 수 있는 이 특별한 다이닝 경험을 놓치지 마세요.

스키 지도

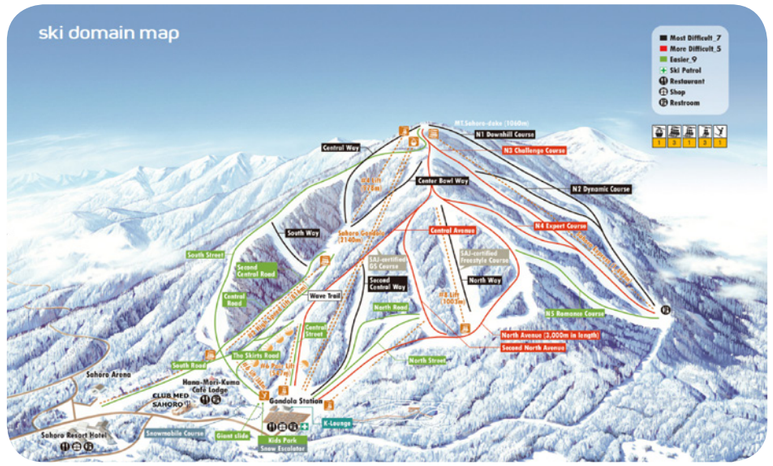

Domaine de Sahoro

1030m
최대 고도

420m
최소 고도

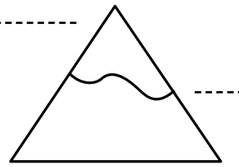

400m
스키인/스키아웃 리조트

25 km
알파인 스키 슬로프

스키 슬로프 수

7 5 9

17

프리라이드 존

유용한 정보

주소

CLUB MED SAHORO
KARIKACHI KOGEN SHINTOKU-CHO, KAMIKAWA-GUN - HOKKAIDO, Hokkaido
081 0039, Japan

연령 제한 없음

Facilitate Your Arrival

“Easy Arrival 서비스*
온라인 사전 등록 및 관리가 가능하여 도착 시 원활하게 수속이 이루어집니다:
Easy Check-in 및 Check-out
스키 및 스노우보드 장비에 대한 자세한 정보
스키 강습 등록
키즈 클럽 등록
클럽메드 온라인 계정
회원 페이지에서 이용할 수 있습니다.
*리조트에 따라 제공되는 서비스가 다를 수 있습니다.
”

체크인/체크아웃

리조트 도착과 출발:
클럽메드 리조트 체크인 시간은 오후 3-8시입니다.
체크인 시간 보다 일찍 도착하시는 경우, 추가 비용 지불 후 객실을 제외한 리조트 시설을 이용할 수 있습니다. 객실 체크인은 오후 3시 이후 가능합니다.
객실 체크아웃 시간은 오전 10시이며, 오후 3시까지 객실을 제외한 시설 및 식사 이용이 가능합니다. 항공포함 상품 또는 현지 교통편을 예약하신 경우, 리조트에서 지정한 출발 시간에 맞춰 제공되는 교통편을 이용하실 수 있습니다.

가장 가까운 도착 지점

✈ 오비히로 공항 (75 분.) ; 신치토세 공항(유료 셔틀버스·겨울) (160 분.) ; 신치토세 공항(프라이빗 교통편) (130 분.)

신도쿠 기차역 (20 분.)

My Club Med App

My Club Med 앱: My Club Med 앱과 여행을 함께해 보세요! 이상적인 여행 파트너로서 여행 준비와 계획을 도와드리겠습니다. 앱에서는 리조트의 지도, 시설, 액티비티를 확인하실 수 있으며, 여행을 최대한 즐기기 위한 서비스도 제공하고 있습니다.
앱스토어 또는 Google Play에서 My Club Med 앱을 다운로드 해보세요!