

Japan

# Tomamu Hokkaido



## ไฮไลท์ของรีสอร์ท

- สัมผัสลิ้นแห่งฮอกไกโดผ่านหลากหลายโปรแกรมกิจกรรมนอกสถานที่ของเรา

- ชมทะเลเมฆยามพระอาทิตย์ขึ้นจากลาน Unkai Terrace

- เล่นน้ำให้ชุ่มฉ่ำได้แม้ในหน้าหนาวที่ Mina Mina Beach สระน้ำคลื่นจำลองในร่มที่ใหญ่ที่สุดในญี่ปุ่น!

- อร่อยจุใจกับเมนูเด็ดฮอกไกโด ยากินิกุ บาร์บีคิว ที่ส่งตรงจากฟาร์มถึงมือคุณ

- ค้นพบรสชาติที่แตกต่างจากแดนอาทิตย์อุทัยไปกับกิจกรรมชิมวิสกีและสาเกญี่ปุ่น



# สรุป

ที่พัก	4
กีฬาและกิจกรรม	12
สระว่ายน้ำ	14
กิจกรรมนอกสถานที่*	17
บริการสำหรับเด็ก	18
ห้องอาหาร & บาร์	20
ข้อมูลที่เป็นประโยชน์	22



# ที่พัก



ห้องสวีท



ห้องดีลักซ์



ห้องซูพีเรีย

## ห้องซูพีเรีย



ชื่อ	ต่ำสุด ตรม.	ไฮไลท์	ความจุ
ห้องแฟมิลี่ซูพีเรีย - วิวภูเขา	38	Mountain view	1 - 4
ห้องซูพีเรีย	38		1 - 2
ห้องจูเนียร์แฟมิลี่ซูพีเรีย	42		1 - 3
ห้องแฟมิลี่ซูพีเรีย	38		1 - 4
ห้องมาสเตอร์แฟมิลี่ซูพีเรีย	64	children Area	1 - 5
ห้องซูพีเรีย - รองรับผู้เข้าพักที่เคลื่อนไหวร่างกายได้จำกัด	38		1 - 2
ห้องจูเนียร์แฟมิลี่ซูพีเรียคู่	84		1 - 6

### อุปกรณ์

- Air conditioning
- Telephone
- TV Screen
- Wi-Fi Access
- Kettle - Coffee/tea making facilities
- Mini fridge at your disposal
- Iron and ironing board in the room
- Safe deposit box
- USB socket
- Heating
- Electricity : 100-127 V

### ห้องน้ำ

- เครื่องเป่าผม
- กระจกส่องขยาย
- สิ่งอำนวยความสะดวก (แชมพู, เจลอาบน้ำ, โลชั่นบำรุงผิว)
- รองเท้าแตะ

### บริการ

- Luggage service
- Laundry service (extra charge)

## ห้องดีลักซ์



ชื่อ	ต่ำสุด ตรม.	ไฮไลท์	ความจุ
ห้องดีลักซ์ - วิวภูเขา	38	Forest view , Lounge area	1 - 3

## อุปกรณ์

- Air conditioning
- Baby bed (Must be pre-booked)
- Club Med Baby Welcome
- Telephone
- Sofa
- TV Screen
- Wi-Fi Access
- Kettle - Coffee/tea making facilities
- Iron and ironing board in the room
- Safe deposit box
- USB socket
- Heating
- Electricity : 100-127 V

## ห้องน้ำ

- อ่างอาบน้ำ
- เสื้อคลุมอาบน้ำ
- รองเท้าแตะ
- เครื่องเป่าผม
- กระจกส่องขยาย
- สิ่งอำนวยความสะดวก (แชมพู, เจลอาบน้ำ, โลชั่นบำรุงผิว)
- สิ่งอำนวยความสะดวก: อุปกรณ์เสริม (หมวกอาบน้ำ, ชุดโต๊ะเครื่องแป้ง, ชุดแต่งเล็บ ฯลฯ ...)

## บริการ

- Luggage service
- Minibar (non-alcoholic drinks) - refilled weekly
- Pool towel
- Laundry service (extra charge)

## ห้องสวีท

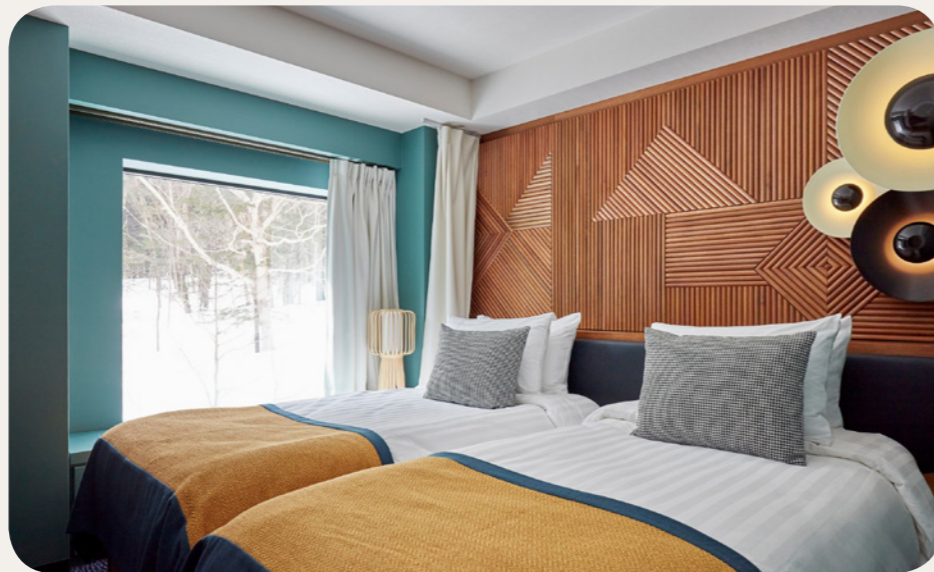

ชื่อ	ต่ำสุด ตรม.	ไฮไลท์	ความจุ
ห้องแฟมิลี่สวีท	55	Pine Tree View, Lounge area, Children's Separate Room	1 - 5
ห้องมาสเตอร์แฟมิลี่สวีท - วิวภูเขา	72	Split-level family room, Children's Separate Room, Living Room	1 - 5

### อุปกรณ์

- Air conditioning
- Baby bed (Must be pre-booked)
- Club Med Baby Welcome
- Telephone
- TV Screen
- Wi-Fi Access
- Espresso machine
- Kettle - Coffee/tea making facilities
- Iron and ironing board in the room
- Safe deposit box
- USB socket
- Heating
- Electricity : 100-127 V

### ห้องน้ำ

- อ่างอาบน้ำ
- ฝักบัว
- เสื้อคลุมอาบน้ำ
- รองเท้าแตะ
- เครื่องเป่าผม
- กระจกส่องขยาย
- สิ่งอำนวยความสะดวก (แชมพู, เจลอาบน้ำ, โลชั่นบำรุงผิว)
- สิ่งอำนวยความสะดวก: อุปกรณ์เสริม (หมวกอาบน้ำ, ชุดโต๊ะเครื่องแป้ง, ชุดแต่งเล็บ ฯลฯ ...)
- Bidet

### บริการ

- Luggage service in room
- Inclusive of room service for continental breakfast
- Minibar (non-alcoholic drinks) - refilled daily
- Turn down service
- Pool towel
- Laundry service (extra charge)
- Cleaning on demand

## กีฬาและกิจกรรม



## กีฬาทางบก & กิจกรรมยามว่าง

	เรียนเป็นกลุ่ม	เข้าใช้บริการฟรี	คอร์สมิค่าใช้ จ่ายเพิ่มเติม	อายุขั้นต่ำ (ปี)	วันที่ว่าง
กอล์ฟ*		✓	✓	16 อายุ (ปี)	เสมอ
ยิงธนู		✓		6 อายุ (ปี)	เสมอ
Flying trapeze และ ออกกำลังแบบกายกรรม		✓		4 อายุ (ปี)	เสมอ
ขี่ม้าเทน ไบค์		✓		11 อายุ (ปี)	เสมอ
ฟิตเนส	กิจกรรมฝึกฝน แบบเป็นกลุ่ม ไม่ ว่าความสามารถ อยู่ในระดับใด (อาจมีข้อจำกัด และเงื่อนไข ด้าน อายุ และวันที่ให้ บริการ) / เข้าเล่น ได้ฟรี			16 อายุ (ปี)	เสมอ
เทนนิส	เบื้องต้น			4 อายุ (ปี)	เสมอ
เดินออกกำลัง และเดิน ป่า	กิจกรรมฝึกฝน แบบเป็นกลุ่ม ไม่ ว่าความสามารถ อยู่ในระดับใด (อาจมีข้อจำกัด และเงื่อนไข ด้าน อายุ และวันที่ให้ บริการ) / เข้าเล่น ได้ฟรี			8 อายุ (ปี)	เสมอ
การแสดง		✓			เสมอ
กิจกรรมบริเวณสระว่ายน้ำ		✓			เสมอ
บอบชชี	เข้าเล่นได้ฟรี				เสมอ
เดินศึกษาธรรมชาติ	กิจกรรมฝึกฝน แบบเป็นกลุ่ม ไม่ ว่าความสามารถ อยู่ในระดับใด (อาจมีข้อจำกัด และเงื่อนไข ด้าน อายุ และวันที่ให้ บริการ)				เสมอ
พูล*			✓		เสมอ
ปิงปอง	เข้าเล่นได้ฟรี				เสมอ
คลาสเรียนทำอาหาร					เสมอ
Excursion*		✓	✓		เสมอ

\*ตามคำขอ  
\*\*ขึ้นอยู่กับสภาพอากาศ  
\*\*\* แพคเกจค่ากรีนฟีมิค่าใช้จ่ายเพิ่มเติม

# สระว่ายน้ำ

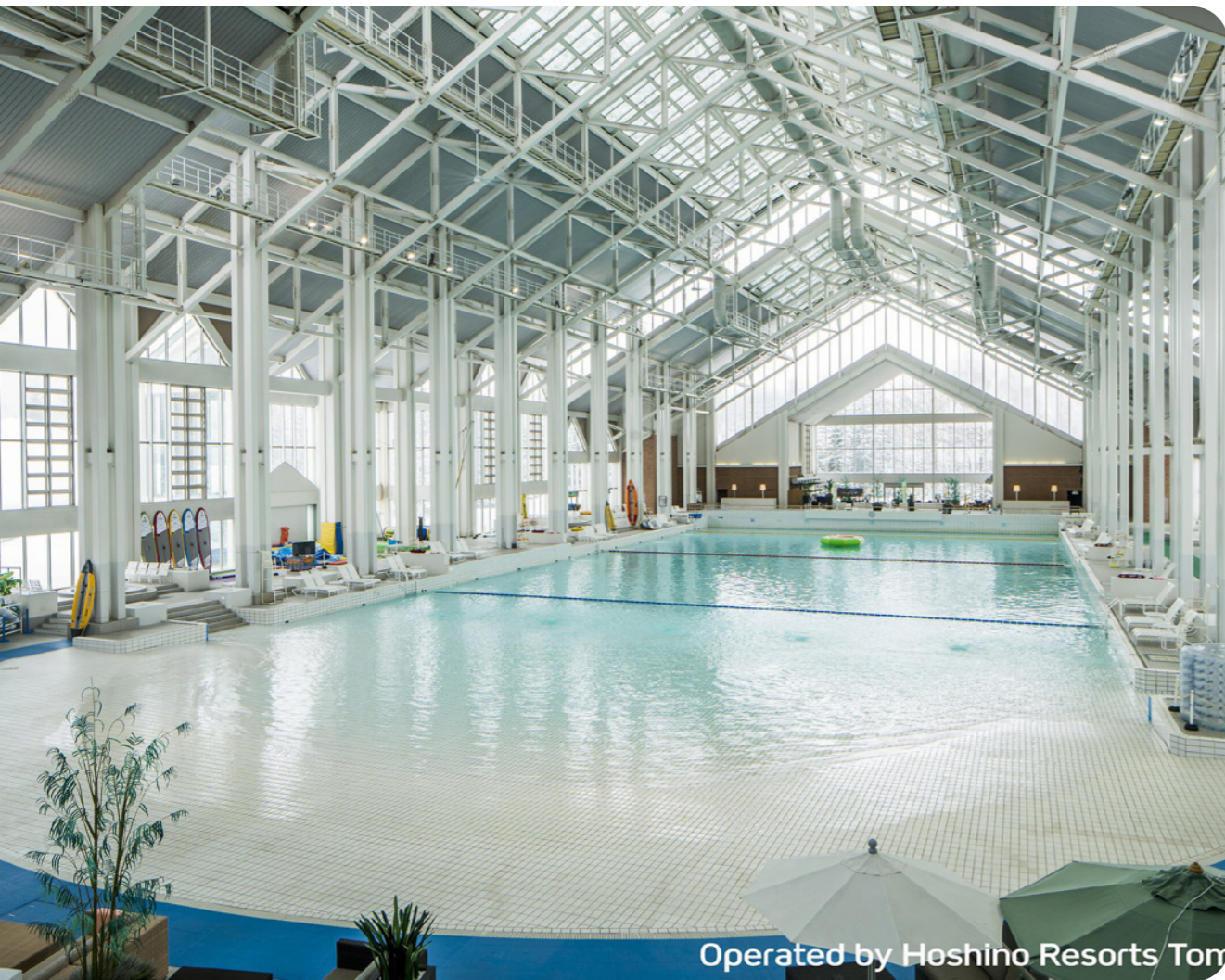

## สระว่ายน้ำที่ชายหาดมินะมินะ สระว่ายน้ำในร่ม



แขกผู้เข้าพักสามารถเข้าใช้บริการที่ชายหาดมินะมินะได้ฟรี ซึ่งเป็นสระพร้อมคลื่นจำลองในร่มที่ใหญ่ที่สุดในญี่ปุ่น ตั้งอยู่บริเวณด้านหน้ารีสอร์ท สระจะเปิดในเดือนเมษายน - พฤษภาคม และเดือนตุลาคม-พฤศจิกายน

ทำความร้อน



## กิจกรรมนอกสถานที่\*



### พักผ่อนท่ามกลางธรรมชาติ :

แบร์ เมาทท์เท่น / เทียวชมฟาร์มฟูราโน่และบีเออี / ตกปลาในแม่น้ำ

### สัมผัสการผจญภัย :

ล่องแก่งสำหรับเด็ก / ล่องแก่งในแม่น้ำโซราจิคาวะ

## บริการสำหรับเด็ก



### คิด้ส์คลับ

อายุ	ชื่อ	กิจกรรมที่รวมอยู่ในบริการ	กิจกรรมตามความต้องการ	วันที่ว่าง
2 ถึง 3 ปี	เปอติคิลด์เมต*	ได้เวลาแสดงออก, การเดินเล่น		เสมอ
4 ถึง 10 ปี	Mini Club Med +	Fun activities, คลาสเรียนแบบกลุ่ม, เรียนเป็นกลุ่ม, เรียนเป็นกลุ่ม, ได้เวลาแสดงออก, กิจกรรมนอกสถานที่แสนสนุก		เสมอ
11 to 13 years	Teens Club Med	New activities, คลาสเรียนแบบกลุ่ม, เรียนเป็นกลุ่ม, ได้เวลาแสดงออก, ใช้บริการคอร์ทเทนนิสฟรี		เสมอ
14 to 17 years	Club Med Chill Pass	New activities, คลาสเรียนแบบกลุ่ม, เรียนเป็นกลุ่ม, ได้เวลาแสดงออก, ใช้บริการคอร์ทเทนนิสฟรี		เสมอ

\*ตามคำขอ

### กิจกรรมเด็ก

อายุ	กิจกรรมที่รวมอยู่ในบริการ	กิจกรรมตามความต้องการ
2 ถึง 3 ปี	โชว์พิเศษจากเจ้าตัวเล็ก, "Big Snack" อร่อยเพลินทั้งครอบครัว	
4 ถึง 10 ปี	โชว์พิเศษจากเจ้าตัวเล็ก, "Big Snack" อร่อยเพลินทั้งครอบครัว, เกมแข่งขันสนุกกันเป็นครอบครัว, ใช้บริการคอร์ทเทนนิสฟรี, ปั่นจักรยานชมธรรมชาติ	
11 to 13 years	โชว์พิเศษจากเจ้าตัวเล็ก, "Big Snack" อร่อยเพลินทั้งครอบครัว, เกมแข่งขันสนุกกันเป็นครอบครัว, เดินเร็ว, ใช้บริการคอร์ทเทนนิสฟรี, ปั่นจักรยานชมธรรมชาติ	
14 to 17 years	โชว์พิเศษจากเจ้าตัวเล็ก, "Big Snack" อร่อยเพลินทั้งครอบครัว, เกมแข่งขันสนุกกันเป็นครอบครัว, เดินเร็ว, ใช้บริการคอร์ทเทนนิสฟรี, ปั่นจักรยานชมธรรมชาติ	

### บริการสำหรับเด็ก

อายุ	กิจกรรมและสิ่งอำนวยความสะดวกที่รวมอยู่ในบริการ	กิจกรรมและสิ่งอำนวยความสะดวกตามความต้องการ
0 ถึง 2 ปี	Infirmary service, ผู้ดูแลความปลอดภัยทางน้ำ	
2 ถึง 3 ปี	Infirmary service, ผู้ดูแลความปลอดภัยทางน้ำ	คลับชุดนอน
4 ถึง 10 ปี	Infirmary service, ผู้ดูแลความปลอดภัยทางน้ำ	คลับชุดนอน

## ห้องอาหาร & บาร์



### บาร์

**Unkai**  
Main bar

**The Nest**  
Wine Bar

## ห้องอาหาร



### Itara Main Restaurant

สำรวจบุฟเฟ่ต์อาหารนานาชาติและอาหารญี่ปุ่นอันเป็นเอกลักษณ์ของเราที่ Itara ตีมด้ากับอาหารทะเลสด มีโชราเม็งรสเด็ด และอาหารนานาชาติจานโปรดมากมาย สัมผัสการตกแต่งร่วมสมัยที่ได้รับแรงบันดาลใจจากธรรมชาติของฮอกไกโด รับประทานอาหารกลางวันแบบสบายๆ Unkai ในฤดูร้อน

### Haku Speciality Restaurant

กลิ่นหอมที่ไม่อาจต้านทานของย่างกุนิกร้อนๆได้เผยให้เห็นเสน่ห์ความลงตัวของบาร์บีคิวสไตล์ญี่ปุ่นรสเลิศกับผักสดและเครื่องปรุงรสของฮอกไกโด ห้องอาหาร Haku เปิดให้บริการสำหรับอาหารค่ำ สัมผัสประสบการณ์การรับประทานอาหารในบรรยากาศที่ได้รับแรงบันดาลใจจากวัฒนธรรมพื้นเมืองของญี่ปุ่น



# ข้อมูลที่เป็นประโยชน์



- |                         |                                  |                            |                                    |                           |                                 |
|-------------------------|----------------------------------|----------------------------|------------------------------------|---------------------------|---------------------------------|
| Front desk<br>Réception | La boutique                      | Baby corner<br>Biberonnere | Mountain Center<br>Espace Montagne | Circus<br>Cirque          | Tennis                          |
| Rooms<br>Chambres       | Parking                          | Petit Club Med             | Pool<br>Piscine                    | Archery<br>Tir à l'arc    | Table tennis<br>Tennis de table |
| Restaurant              | Meeting Room<br>Salle de réunion | Mini Club Med +            | Fitness                            | Bocceball<br>Pétanque     | Cable car<br>Télécabine         |
| Bar                     | Theatre<br>Théâtre               | Teens Club                 | Cardio Training                    | Flying Trapeze<br>Trapèze | Ski room                        |

## ที่อยู่

CLUB MED TOMAMU HOKKAIDO  
NAKA-TOMAMU  
Hokkaido  
079-2204, Japan

ไม่จำกัดอายุ

## 🚿 สุขอนามัยและความปลอดภัย

Safe Together: คลับเมด ได้นำมาตรการใหม่เกี่ยวกับอนามัยและความปลอดภัยเพื่อให้คุณได้มีความสุขอย่างเต็มที่และได้รับประสบการณ์สุดล้ำค่า

## 🏠 บริการ Easy Arrival

บริการ Easy Arrival\*

ลงทะเบียนและจัดการรายละเอียดของคุณทางออนไลน์ เราจะเตรียมทุกอย่างให้พร้อมสำหรับการมาถึงของคุณ:

เช็คอินและเช็คเอาท์อย่างง่ายดาย

การลงทะเบียนคิดส์คลับ

บัญชีคลับเมดออนไลน์

การใช้บริการพื้นที่สมาชิก

\*เลือกบริการตามรีสอร์ทที่เหมาะสม

## 🕒 เช็กอิน/เช็กเอาท์

15:00 น.

10:00 น.

กำหนดเวลาเข้าพัก/กลับจากรีสอร์ท:

\*\* สำหรับการเข้าพักทุกประเภท ระหว่าง 15:00 น. และ 20:00 น. แยกที่มาถึงรีสอร์ทก่อนกำหนดเวลาเข้าพักสามารถรับประทานอาหารเที่ยงที่รีสอร์ทได้โดยจะมีค่าใช้จ่ายเพิ่มเติม และขึ้นอยู่กับที่นั้งว่าง

- ห้องพักสามารถเข้าพักได้ในช่วงบ่าย

- กำหนดเวลาเช็คเอาท์คือก่อน 10:00 น. และออกจากรีสอร์ท 15:00 น. (รวมอาหารเช้าและอาหารเที่ยงแล้ว)

\*\* สำหรับวันแบบ A la carte dates (สัปดาห์ที่ไม่ได้เริ่มด้วยวันอาทิตย์)

- เวลาเข้าพักระหว่าง 17:00 และ 20:00 น.

- ห้องพักสามารถเข้าพักได้ในช่วงบ่าย

- กำหนดเวลาเช็คเอาท์คือก่อน 10:00 น. และออกจากรีสอร์ท 15:00 น. (รวมอาหารเช้าและอาหารเที่ยงแล้ว)

## 🚗 จุดหมายที่ใกล้ที่สุด

➔ Obihiro airport (70 นาที) ; Chitose airport (110 นาที) ; Chitose airport (120 นาที) ; Chitose Airport - Private transfer (60 นาที)

🚆 Tomamu railway station (5 นาที)

## 📱 แอป My Club Med

แอป My Club Med: สิ่งที่คุณต้องมีคือแอป My Club Med - เพื่อร่วมเดินทางในอุดมคติของคุณเพื่อเตรียมและจัดการการเข้าพักของคุณ ค้นพบแผนที่ของรีสอร์ท สิ่งอำนวยความสะดวก และกิจกรรมต่างๆ เพลิดเพลินกับบริการเฉพาะเพื่อให้การเข้าพักของคุณสมบูรณ์แบบที่สุด ดาวน์โหลดแอป My Club Med บน App Store หรือ Google Play