墨西哥

Cancun Yucatan

度假村亮点

· 躺在白色的沙滩上放松身心, 或者你也可以去探索图卢姆或奇琴伊察的奥秘。

· 滑水, 帆板, 潜水和空中飞人的多样选择。

· 观赏您的孩子在全新的幼儿俱乐部表演海盗和小水手节目。

· 尽情享受Club Med Spa花瓣浴。

· Chilling out in a 64 sq metre Exclusive Collection Space Suite and enjoying customised services*

** UNESCO World Heritage Site.

Club Med

目录

舒适的住宿体验 4

5颗海神戟奢华空间 12

亲子绿洲 14

体育与活动** 16

游泳池 20

Club Med Spa by Ahava* 22

村外游* 23

儿童 24

室内座位/ & 酒吧 28

实用信息 30

出版日期：2025-06-25 文档中包含的信息在此日期有效,且将视具体情况不断更新。如需阅读全面的最新信息, 请垂询旅行社或访问Club Med官网。图片仅供参考。

舒适的住宿体验

Exclusive Collection Space

亲子绿洲

豪华房

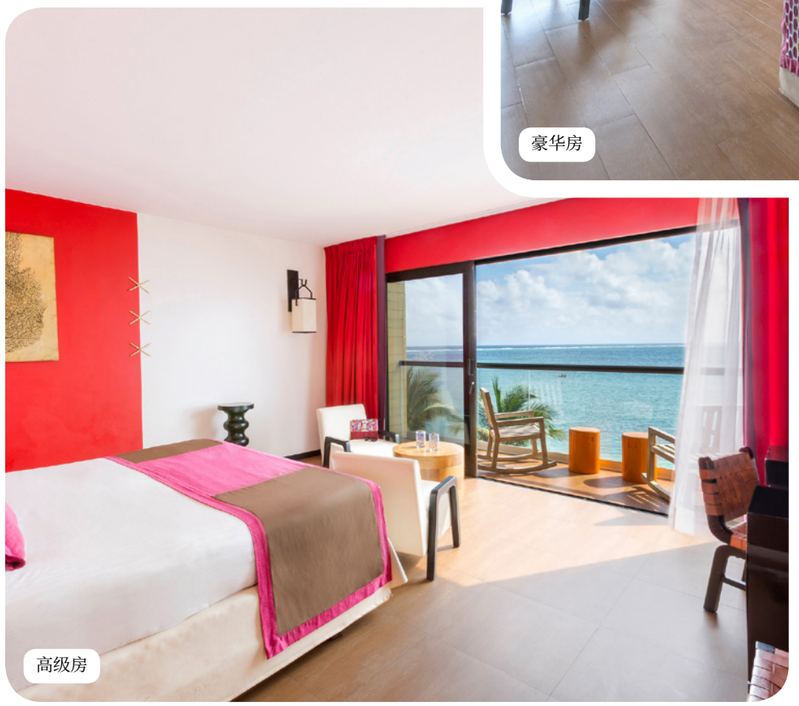
高级房

高级房

名称	最小面积(平方米)	度假村亮点	容量
高级房-海景,带露台	39	海景, 配备家具的露台	1 - 2
高级房-邻海	39	起居区, 海滨, 配备家具的阳台	1 - 3
高级房-位于一楼	32	起居区, 配备家具的阳台	1 - 2
高级房	39	配备家具的阳台	1 - 3
高级房-无障碍设施	39		1 - 3
高级连通房-位于一楼	64	起居区, 配备家具的阳台	4
高级连通房	78	配备家具的阳台	4 - 6

Equipment

- 空调
- 婴儿床(提前预约)
- 宝贝友好用品
- 电话
- 电视
- wifi
- 咖啡/沏茶设施
- 迷你吧(未配置)
- 房间配备熨斗和熨衣板
- 保险柜
- : 100 - 127 V

Bathroom

- 淋浴
- 独立厕所
- 双洗脸盆
- 电吹风
- 化妆放大镜
- 品牌洗浴用品(洗发水、沐浴露、润肤霜等)

Services

- 洗衣服务(额外收费)
- 行李服务

豪华房

名称	最小面积(平方米)	度假村亮点	容量
豪华房-海景	39	海景, 起居区, 配备家具的阳台	1 - 3
豪华连通房-海景	78	海景, 起居区, 配备家具的阳台	4 - 6

Equipment

- 空调
- 婴儿床(提前预约)
- 宝贝友好用品
- 电话
- 电视
- wifi
- 咖啡/沏茶设施
- 房间配备熨斗和熨衣板
- 保险柜
- : 100 - 127 V

Bathroom

- 淋浴
- 电吹风
- 化妆放大镜
- 品牌洗浴用品(洗发水、沐浴露、润肤霜等)
- 独立厕所
- 双洗脸盆
- 浴袍
- 拖鞋
- 便利用品: (浴帽、护理套装、修甲套装等)

Services

- 洗衣服务(额外收费)
- 沙滩毛巾
- 行李服务

亲子绿洲

名称	最小面积(平方米)	度假村亮点	容量
家庭豪华房-靠海	63	海景, 起居区, 儿童专用独立睡眠区, 配备家具的阳台	3 - 5
家庭高级房-靠海	50	海景, 儿童专用独立睡眠区, 起居区, 配备家具的阳台	3 - 4

Equipment

- 空调
- 婴儿床(提前预约)
- 宝贝友好用品
- 电话
- 电视
- wifi
- 咖啡/沏茶设施
- 房间配备熨斗和熨衣板
- 保险柜
- : 100 - 127 V

Bathroom

- 浴缸
- 淋浴
- 双洗脸盆
- 独立厕所
- 电吹风
- 化妆放大镜
- 品牌洗浴用品(洗发水、沐浴露、润肤霜等)

Services

- 洗衣服务(额外收费)
- 行李服务

5颗海神戟奢华空间

这个海滨位置拥有一个无限大的游泳池和酒吧, 为情侣和家庭提供隐私性和豪华服务。

特殊服务

Room service is included from 11 am to 11 pm. Continental breakfast is included for all rooms from 7.30 to 11 am

The concierge service is destined to ensure you of an ideal stay at Club Med

- Privileged access to the all-inclusive activities and services at the Resort (priority booking for the specialty restaurant, etc)

- A dedicated contact person for booking the à la carte services proposed at the Club Med Resort (treatments at the Club Med Spa* by L' Occitane, babysitting*(1), laundry service*, customised excursions*, etc.)

- Expert advice on the excursions*, activities, outings, events and restaurants outside Club Med

Bar service in the lounge, with champagne included in the evenings(2)

Mini-bar restocked daily with soft drinks

Wifi access available in the lounge

Privileged transfer from the airport to the Resort(3)

Exclusive Collection Space

private pool

In a beautiful and secluded environment. this overflow pool is exclusively dedicated to the residents of the Exclusive Collection Space.

(1) Minimum age of 3 years old. Reservation of twin parents or an accompanying adult.

亲子绿洲

Aguamarina亲子绿洲是一个专为家庭设计的空间, 设有游泳池和带阳台的两居室海滨住宿。靠近水上运动活动和儿童俱乐部, 充分利用这个家庭度假胜地。

特殊服务

Aguamarina亲子绿洲位于海滨度假胜地的中心, 设有一个专为家庭打造的泳池, 配备水上游戏设施、舒适的躺椅, 以及提供清爽无酒精鸡尾酒和小吃的酒吧, 为全家带来充满乐趣的放松体验。

Family Pool

Right next to the Aguamarina buildings, dedicated to families, this pool is reserved exclusively for parents and children.
Water games and lounger-cabins set the happy scene, creating a really great atmosphere.
Children are under the supervision of their parents or an accompanying adult.

体育与活动**

水上运动

	团体课程	免费参加	需额外付费活动	最低年龄(岁)	开放日期
水肺潜水*	中级/高级		✔	10 岁	全年开放
航海学校	初级团队课程			10 岁	全年开放
浮潜		✔		10 岁	全年开放
Wingsurf	初级			10 岁	全年开放
Kayak	自由使用			14 岁	全年开放
Stand up Paddle	自由使用			14 岁	全年开放

*额外收费
**Depending on weather conditions

陆地运动 & 休闲活动

	团体课程	免费参加	需额外付费活动	最低年龄(岁)	开放日期
Yoga by Jonah Kest	所有水平 / 中级/高级 / 初级			4 岁	全年开放
乒乓球	自由使用				全年开放
健身学院	适合所有级别的团队课程			16 岁	全年开放
高尔夫*	所有水平 / 初级		✔	11 岁	全年开放
Pickleball		✔		4 岁	全年开放
空中飞人学校与马戏团活动		✔		4 岁	全年开放
法式地滚球	自由使用				全年开放
Horseback jungle discovery*		✔	✔	6 岁	全年开放
Archery	初级团队课程			6 岁	全年开放
Cardio-Training	自由使用			16 岁	全年开放
Team sports	自由使用			8 岁	全年开放
Entertainment		✔			全年开放
泳池及运动	适合所有级别的团队课程			16 岁	全年开放
舞蹈课程					全年开放
Demonstration cookery lessons					全年开放
迷你高尔夫	自由使用			4 岁	全年开放
Art & Wine*			✔	18 岁	全年开放
Wine tasting with Sommelier*			✔	18 岁	全年开放
Excursion*		✔	✔		全年开放

*额外收费
**Depending on weather conditions
***预先支付额外费用的果岭费套餐

游泳池

主游泳池

户外游泳池

这个淡水无边泳池位于度假村中心, 海景与潟湖之间, 位置十分理想。

儿童须在父母或随行成人的监护下活动。

深度(最小/最大): 1米 / 1.7米

儿童泳池以及水上游戏

户外游泳池

笑声从泳池里响起。 您的孩子们会迫不及待地玩水嬉戏: 水上喷头、游乐场和水滑梯会为小小俱乐部和迷你俱乐部的宝贝们带来无限欢乐。

水上乐园

户外游泳池

这是一个充满活力的绿洲, 适合各个年龄段, 灵感源自墨西哥的自然奇观。

Club Med Spa by Ahava*

死海的水、盐、植物和泥浆因其美容功效而被人们使用并认可了数百年，这也是Ahava品牌的特色所在。
探索这些富含矿物质的活性成分的保湿、焕活和振奋功效。
我们研发了面部和身体自然护肤品，配方尊重环境。

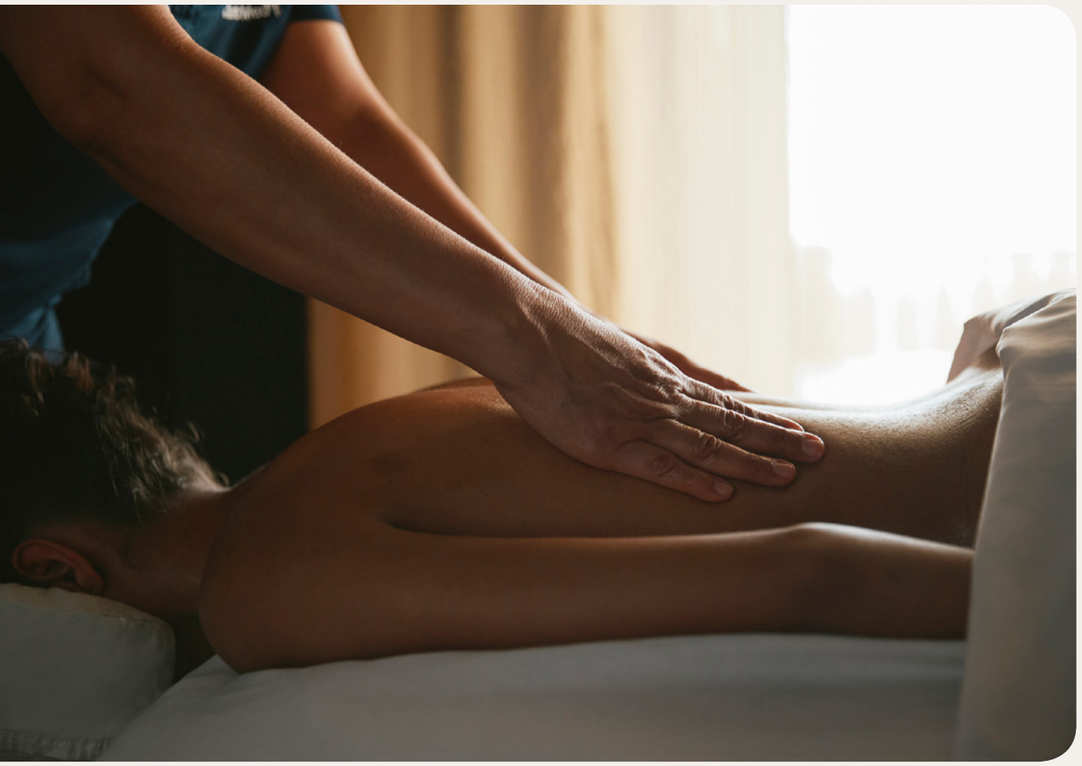

*额外收费

村外游*

沉浸自然：

Catamaran & Reef snorkeling tour / Rio Secreto Clásico / Snorkel with sea turtles

文化纽带：

Chichen Itza and Valladolid / Eco Coba - eco-tourism excursion / Tulum - Xel-Ha / Ek Balam

冒险体验：

Speed Boats Jungle Tour / Boating in the Mangrove / Fishing / Treasures of Isla Mujeres

量身定制：

Charter boats / Yucatan is yours

*额外收费

儿童

儿童俱乐部

年龄段	名称	价全包活动	*额外收费	开放日期
0-2岁	宝贝俱乐部*	创意工坊, 早教活动, 健走运动		全年开放
2-3岁	小小俱乐部® (2 至3岁)*	创意工坊, 早教活动, 健走运动		全年开放
4-10岁	Mini Club Med +	Fun activities, Archery group lessons, Group classes, Group classes, Group classes, Evening, Mini Club Talent Show, 小小大厨		全年开放
11-13岁	Teens Club Med	New activities, Archery group lessons, Group classes, Group classes, 浮潜		全年开放
14-17岁	Teens Club Med 14-17 years old	New activities, Archery group lessons, Group classes, Group classes, Group classes		全年开放

*额外收费

儿童

年龄段	价全包活动	*额外收费
0-2岁	Aguamarina亲子绿洲, 家庭美味时刻	
2-3岁	Aguamarina亲子绿洲, Splash park, 非凡家庭活动, 家庭表演时刻, 家庭美味时刻	
4-10岁	Aguamarina亲子绿洲, Splash park, 非凡家庭活动, 亲子系列瑜伽, 家庭表演时刻, 迷你高尔夫, 家庭美味时刻, 家庭艺术工坊, 家庭竞技时刻, 家庭水上活动, Free access to sailing	Learn Golf
11-13岁	Aguamarina亲子绿洲, 非凡家庭活动, 亲子系列瑜伽, 家庭表演时刻, 迷你高尔夫, 家庭美味时刻, 家庭艺术工坊, 家庭竞技时刻, 家庭水上活动, Free access to sailing	Family Spa
14-17岁	Aguamarina亲子绿洲, 非凡家庭活动, 亲子系列瑜伽, 家庭表演时刻, 迷你高尔夫, 家庭美味时刻, 家庭艺术工坊, 家庭竞技时刻, 家庭水上活动, Free access to sailing	Family Spa

*额外收费

儿童服务

年龄段	价全包活动及设施	*额外收费
0-2岁	宝贝友好用品, Infirmary service, 救生员服务	
2-3岁	宝贝友好用品, Evening, Infirmary service, 救生员服务, Facilitate your arrival	睡宝宝俱乐部
4-10岁	Infirmary service, 救生员服务, Facilitate your arrival	睡宝宝俱乐部

墨西哥

Cancun Yucatan

*额外收费

室内座位/ & 酒吧

酒吧

The Soluna
主酒吧

Taco Arte, Beach Lounge
Beach Lounge Bar

Marina
Pool bar

Marina
Pool bar

Las Velas
Pool bar

La Bodega
Wine Bar

Jade Exclusive Collection Lounge Bar
Exclusive Collection Bar

室内座位/

哈塞纳餐厅
主餐厅

餐厅位于度假村的中心地带，可欣赏到泳池和潟湖的美景，供应国际和墨西哥美食。您可以从五个用餐区中选择，在我们现场烹饪站品尝新鲜松脆的玉米片和各种令人垂涎欲滴的即点即做美食。

Taco Arte, Beach Lounge
风味餐厅

Vibrant Mexican flavours are served all day at Taco Arte Beach Lounge. Our sharing menus feature Maya beef, artisan guacamole and tacos hand-crafted from fresh ingredients. Dine amidst beachfront views and Mexican art and heritage, such as our captivating Frida Kahlo mural.

The Estancia
风味餐厅

Savour the smoky aroma of expertly grilled beef at La Estancia, alfresco on our oceanfront terrace or indoors. In this romantic setting, pair our renowned Bife de Chorizo, showcasing the best of Argentinian cuisine, with a fine wine for an unforgettable gourmet experience.

The Crêperie
Pool Restaurant

The La Crêperie Snack restaurant, just steps away from the main pool and beach, offers an enticing array of treats. Indulge in chocolate crêpes, juicy fruits, and savoury wraps. Delicious snacks are available all day, perfect whether you’re on the go, by the pool or on the beach.

实用信息

地址

CLUB MED CANCUN
PUNTA NIZUC, ESTADO DE QUINTANA ROO CANCUN, Yucatan
77500, Mexico

无最低入住年龄

到达指南

便捷抵达服务*
在线登记你的详细信息, 我们将在你抵达前将以下事宜为你安排妥当:
便捷入住及退房
滑雪课程登记
儿童俱乐部登记
激活会员空间内你的Club Med 在线账户
*具体服务项目以各度假村为准

入住/退房

For all stays, arrival between 4pm and 8 pm. G.M®s who arrive early may be able to have lunch at extra cost, subject to availability.
Rooms available during the afternoon.
Rooms to be vacated by 10 am on day of departure, for departure from the Resort at 3 pm (breakfast and lunch included).
Should any of these times change, the revised times will be given in your "Holiday Rendez-Vous".

最近到达点

✈ 坎昆机场接送服务 (20 分钟)

我的Club Med应用

My Club Med App: 你只需下载My Club Med App。它是你理想的度假助手, 帮助你安排假期。你可用它浏览度假村地图, 了解各种设施及活动项目, 选择专属服务, 让你的假期尽情尽兴。下载My Club Med App请前往APPLE Store或Google Play。