法國

# 法國萊薩爾克

◆ 帶奢華空間

## 度假村特色亮點

· 位於法國第二大滑雪場域—Paradiski周圍, 摩登時尚的現代建築被森林環繞

· 度假村提供優質便利的設施和服務項目, 給您高品質的假期體驗: 便捷註冊服務, 便捷入住和退房手續

· 舒適的紓壓放鬆設施及空間: 室內溫水游泳池、Club Med Spa by Cinq Mondes, 健身房和重量訓練室、土耳其浴室、按摩浴...等

· 適合家庭的度假村空間, 擁有完整的分齡兒童俱樂部和全新概念的Bread&co家庭餐廳

· 度假村頂層設有5叉戟奢華空間, 享有觀看山谷的最佳視野

Club Med

# 摘要

住宿 4

奢華空間 10

運動與水陸活動** 14

游泳池 18

度假村Spa由CINQ MONDES經營* 19

兒童 20

餐廳 & 吧台 22

村實用資訊 25

文件發布日期: 2025/06/27 Club Med 免責聲明:本文件中引用的詳細資訊在發佈時是正確的, 但可能實際會有所些差異。Club Med 盡可能於提供照片, 使客戶能夠概覽我們所提供的服務和設施。請訪問 Club Med 網站或聯繫您當地的旅行社, 以獲取我們度假村的最新信息。

# 住宿

專屬私享空間

麗緻房

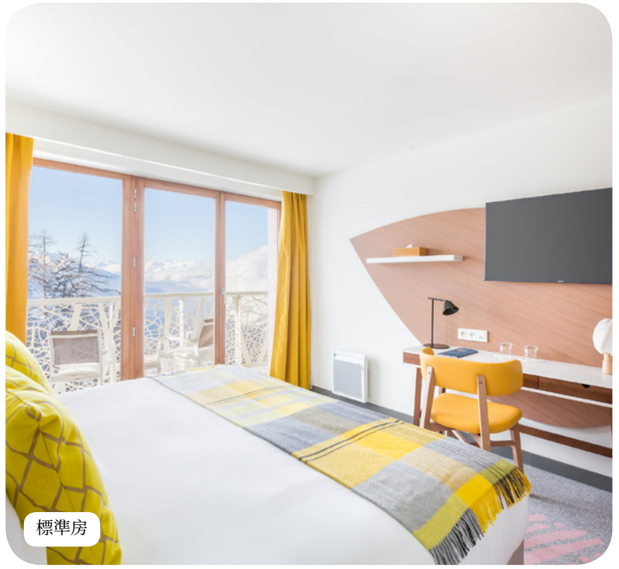
標準房

# 標準房

| 名稱 | 最小面積(平方公尺) | 亮點 | 最多可容納人數 |
|---|---|---|---|
| 標準房-帶陽台 | 24 | 陽台附家具 | 1 - 2 |
| 標準連通房-帶陽台 | 48 | 陽台附家具 | 2 - 4 |
| 三人標準房-帶陽台 | 29 | 兒童休息區域, 陽台附家具 | 1 - 3 |
| 三人標準連通房-帶陽台 | 58 | 陽台附家具 | 2 - 6 |
| 四人標準房-帶陽台 | 42 | 分開的兒童休息區, 陽台附家具 | 1 - 4 |
| 五人標準房 | 44 | 分開的兒童休息區 | 1 - 5 |
| 標準房 | 24 | | 1 - 2 |
| 三人標準房 | 29 | 兒童休息區域 | 1 - 3 |
| 四人標準房 | 33 | 分開的兒童休息區 | 1 - 5 |
| 四人標準房-帶無障礙設施 | 49 | 分開的兒童休息區 | 1 - 4 |
| 標準連通房 | 48 | | 2 - 4 |
| 三人標準連通房 | 58 | | 2 - 6 |

## 設備

- 嬰兒床(需提前預訂)
- 嬰兒用品組
- 電話
- 平面電視
- 網路
- 咖啡/茶沖泡用具
- 熨斗組
- 保險箱
- USB插孔
- 暖氣
- Type C 規格插座/200-240伏特

## 浴室

- 雙洗手台
- 獨立廁所
- 吹風機
- 加熱毛巾架
- 化妝鏡
- 盥洗用具(洗髮精、沐浴精及乳液...等)

## 服務

- 洗衣服務(需額外付費)
- 行李運送服務

# 麗緻房

| 名稱 | 最小面積(平方公尺) | 亮點 | 最多可容納人數 |
|---|---|---|---|
| 麗緻房 | 29 | 休息區, 陽台附家具 | 1 - 2 |
| 全景麗緻房 | 32 | 全景, 休息區, 陽台附家具 | 1 - 2 |
| 麗緻房連通三人標準房-帶陽台 | 58 | 休息區, 陽台附家具 | 2 - 5 |
| 四人麗緻房 | 45 | 分開的兒童休息區, 休息區, 陽台附家具 | 1 - 4 |
| 全景四人麗緻房 | 45 | 全景, 休息區, 分開的兒童休息區, 陽台附家具 | 1 - 4 |
| 麗緻房-帶無障礙設施 | 42 | 休息區, 陽台附家具 | 1 - 2 |

## 設備

- 嬰兒床(需提前預訂)
- 嬰兒用品組
- 電話
- 沙發
- 平面電視
- 網路
- 咖啡/茶沖泡用具
- 迷你吧
- 熨斗組
- 保險箱
- USB插孔
- 暖氣
- Type C 規格插座/200-240伏特

## 浴室

- 雙洗手台
- 獨立廁所
- 吹風機
- 加熱毛巾架
- 化妝鏡
- 盥洗用具(洗髮精、沐浴精及乳液...等)
- 浴袍
- 拖鞋
- 盥洗配件(浴帽、衛生備品及修甲組合...等)

## 服務

- 洗衣服務(需額外付費)
- 行李運送服務
- 泳池毛巾

法國

# 法國萊薩爾克

◆ 奢華空間

寵愛自己的新旅遊方式

## 您的專屬頂級服務

- 頂級奢華套房
- 客房內早餐服務
- 專屬戶外按摩浴缸
- 專屬雪具櫃
- 專屬吧台
- 專屬禮賓服務

# 專屬私享空間

| 名稱 | 最小面積(平方公尺) | 亮點 | 最多可容納人數 |
|---|---|---|---|
| 專屬私享空間全景四人套房 | 70 | 全景, 休息室, 分開的兒童休息區, 陽台附家具 | 1 - 4 |
| 專屬私享空間四人套房-帶無障礙設施 | 74 | 休息室, 分開的兒童休息區, 陽台附家具 | 1 - 4 |
| 專屬私享空間四人套房 | 69 | 分開的兒童休息區, 休息室, 陽台附家具 | 1 - 4 |

## 設備

- 嬰兒床(需提前預訂)
- 嬰兒用品組
- 藍芽音響
- 電話
- 沙發
- 平面電視
- 咖啡機
- 咖啡/茶沖泡用具
- 熨斗組
- 滑雪置物櫃(附設鞋子烘乾機)
- 保險箱
- 播放系統
- USB插孔
- 暖氣
- Type C 規格插座/200-240伏特

## 浴室

- 淋浴
- 浴袍
- 拖鞋
- 吹風機
- 化妝鏡
- 盥洗配件(浴帽、衛生備品及修甲組合...等)
- Spa品牌備品(洗髮精、沐浴乳及潤膚乳)
- 雙洗手台
- 獨立廁所
- 加熱毛巾架

## 服務

- 專屬吧台香檳暢飲(晚間6-11點)
- 下午3點前抵達可享用免費午餐
- 客房內行李服務
- 客房內歐式早餐
- Club Med Spa優先預約
- 禮賓服務提供私人酒吧和小食服務
- 禮賓服務
- 夜床服務
- 洗衣服務(需額外付費)
- 可根據您的選擇時間提供清潔服務
- 客房服務(每日上午11點-晚間11點, 需額外付費)
- 泳池毛巾
- 私人WiFi
- 主題餐廳優先預約
- 預訂接駁可升等
- 迷你吧(無酒精飲品)-每日補充一次
- 專屬雪具置放室

# 運動與水陸活動**

## 冬季運動

| | 團體活動課程 | 免費使用 | 額外付費的課程 | 最低年齡(歲) |
|---|---|---|---|---|
| 雙板滑雪 | 中級/高級 / 各種等級的團體教學(年齡與日期限制要求) | | | 4 歲 |
| 單板滑雪 | 各種等級的團體教學(年齡與日期限制要求) | | | 8 歲 |
| 雪地漫步及健走 | 各種等級的團體教學(年齡與日期限制要求) | | | 12 歲 |

*額外付費
**依據天氣情況而定

# 法國萊薩爾克

## 陸上運動 & 休閒活動

| | 團體活動課程 | 免費使用 | 額外付費的課程 | 最低年齡(歲) |
|---|---|---|---|---|
| 健身學校 | 各種等級的團體教學(年齡與日期限制要求) | | | 16 歲 |
| 有氧訓練 | 自由使用 | | | 16 歲 |
| 晚間娛樂項目 | | ✔ | | |
| 泳池活動項目 | 各種等級的團體教學(年齡與日期限制要求) / 各種等級 | | | 5 歲 |

*額外付費
**依據天氣情況而定

# 游泳池

## 室內游泳池

室內游泳池

Relax in the indoor pool with large windows and enjoy the surrounding landscape.

Children are under the supervision of their parents or an accompanying adult.

**加熱的**

# 度假村Spa由CINQ MONDES經營*

CINQ MŌNDES
PARIS

累積祖傳智慧結合現代科技的頂級Spa品牌-CINQ MONDES, 運用傳統美容按摩手法, 為您悉心護理身體的每一寸肌膚, 讓您重現光彩耀眼的煥然自信。

*額外付費

# 兒童

## 兒童俱樂部

| 年齡限制 | 名稱 | 包含的活動 | 無外付費的活動 | 開放日期 |
|---|---|---|---|---|
| 0-2歲 | 寶寶俱樂部®* (4-23個月)* | 創意工作坊, 幼兒教育, 戶外散步 | | 隨時開放 |
| 2-3歲 | 幼兒俱樂部®* (2-3歲)* | 晚間, 小小表演家, 創意工作坊, 幼兒教育, 戶外散步 | 兒童滑雪學校 | 隨時開放 |
| 4-10歲 | Mini Club Med + | ESF兒童團體滑雪課程, 法國滑雪學校教練教授單板滑雪團體課程, 晚間, 小小表演家, 全新趣味活動 | | 隨時開放 |
| 11-13歲 | 青少年俱樂部 | 最新課程, ESF 青少年團體滑雪課程, 法國滑雪學校教練教授單板滑雪團體課程, 小小表演家, 多元雪地活動項目 | | 隨時開放 |
| 14-17歲 | 青少年俱樂部® (適合14-17歲青少年參加 | 最新課程, ESF 青少年團體滑雪課程, 法國滑雪學校教練教授單板滑雪團體課程, 小小表演家, 多元雪地活動項目 | | 隨時開放 |

## 兒童活動

| 年齡限制 | 包含的活動 | 無外付費的活動 |
|---|---|---|
| 0-2歲 | 家庭點心派對 | |
| 2-3歲 | 親子同樂營, 兒童表演秀, 家庭點心派對 | |
| 4-10歲 | 親子同樂營, 兒童表演秀, 家庭點心派對, 家庭維巴瓦瑜珈 | |
| 11-13歲 | 親子同樂營, 兒童表演秀, 家庭點心派對, 家庭維巴瓦瑜珈, 雪鞋 | 親子水療中心 |
| 14-17歲 | 親子同樂營, 兒童表演秀, 家庭點心派對, 家庭維巴瓦瑜珈, 雪鞋 | 親子水療中心 |

*額外付費

# 餐廳 & 吧台

## 吧台

### L’ Arolla 主吧台
主吧台

### The 1790 Bar
美食酒廊吧台

### Le Belvédère 吧台
Exclusive Collection Bar

### Wine cellar
酒吧台

### Zen Lounge
Bar

# 餐廳

## The White Stone主餐廳
主餐廳

主餐廳供應三餐國際化自助式料理。餐廳內分為不同風格的用餐區域, 您可以在各區域內體驗不同的用餐氛圍。
餐廳設有戶外露台用餐區, 您可以在此一邊用餐一邊享受溫暖的陽光和美麗山景。

## 1790 Gourmet Lounge 主題餐廳
小食吧

我們的現代風格的主題餐廳位於1790公尺的高度, 將在私密的氛圍中為您提供獨家美食體驗, 並欣賞山谷全景。融合了真實性和現代精神, 溫暖的裝飾為當地美食提供了最佳用餐氛圍。

## 滑雪區域地圖

## Domaine Paradiski

**3250 公尺**
最高海拔

**1250 公尺**
最低海拔

**1750 公尺**
Ski in/ Ski out度假村

**425 km**
高山滑雪雪道

### 雪道數量

34 77 129 18

258

越野滑雪雪道
**153 km**

自由騎行區域

娛樂區域

# 村實用資訊

## 地址

**CLUB MED ARCS PANORAMA**
Arc 1600, Bourg-Saint-Maurice, Savoie - Les Arcs
73700, FRANCE

無最低年齡

## 便捷註冊系統

Easy Arrival服務*
線上註冊和管理您的訂單, 我們將提前為您準備好:
輕鬆辦理入住和退房手續
兒童俱樂部報名
Club Med線上賬戶
使用您所屬會員的空間
*根據度假村提供服務的選擇

## 入住/退房

Classic Week (from Sunday to Sunday) or "à la carte" stays (7 days or less, beginning any other day than Sunday):
Arrival and rooms available between 4 and 8 pm.
Should you arrive early, you may lunch at the Resort (at extra cost), subject to availability.
On the last day, rooms to be vacated by 10 am, departure by 3 pm.
Short stays 2 or 3 nights - weekend by Club Med:
Arrival between 12 am and 8 pm. Rooms available between 4 and 6 pm.
Should you arrive early, you may lunch at the Resort without add.
On the last day, rooms to be vacated by 10 am, departure by 3 pm.
Should times change, you will be informed via your "Holiday Rendez-Vous".

## 最近的到達點

✈ 日內瓦國際機場 (Genève Aéroport) (180 分鐘）; 格勒諾布林-伊澤爾機場 (Aéroport Grenoble Alpes Isère) (165 分鐘）; 里昂聖埃克絮佩里機場 (Lyon-Saint Exupéry Airport) (165 分鐘）; 尚貝里機場(Chambery-Voglans airport) (90 分鐘）

Bourg St Maurice railway station (45 分鐘）; Lyon Part-Dieu railway station (180 分鐘）

## My Club Med App

My Club Med App: 您只需使用My Club Med App - 您的理想旅行伴侶, 來準備和組織您的住宿。探索度假村地圖、設施和活動, 並享受專屬服務, 讓您充分享受住宿。在App Store或Google Play上下載My Club Med App。