墨西哥

# 墨西哥坎昆

◆ 帶奢華空間

## 度假村特色亮點

· Access to Mini Club Med ®, from age 4, and to Club Med Passworld ®, from age 11

· Renovated Resort with Mexican architecture, between the lagoon and the Caribbean sea

· Seeing your children playing at pirates or little sailors at the Petit Club Med®

· Relaxing in a bath of flower petals at Club Med Spa by Ahava

· Chilling out in a 64 sq metre Exclusive Collection Space Suite and enjoying customised services*

** UNESCO World Heritage Site.

Club Med

# 摘要

住宿 4

奢華空間 12

Family Oasis 16

運動與水陸活動** 18

游泳池 22

Club Med Spa by Ahava* 24

村外游* 25

兒童 26

餐廳 & 吧台 28

村實用資訊 30

文件發布日期: 2025/06/25 Club Med 免責聲明:本文件中引用的詳細資訊在發佈時是正確的, 但可能實際會有所些差異。Club Med 盡可能於提供照片, 使客戶能夠概覽我們所提供的服務和設施。請訪問 Club Med 網站或聯繫您當地的旅行社, 以獲取我們度假村的最新信息。

# 住宿

專屬私享空間

Family Oasis

麗緻房

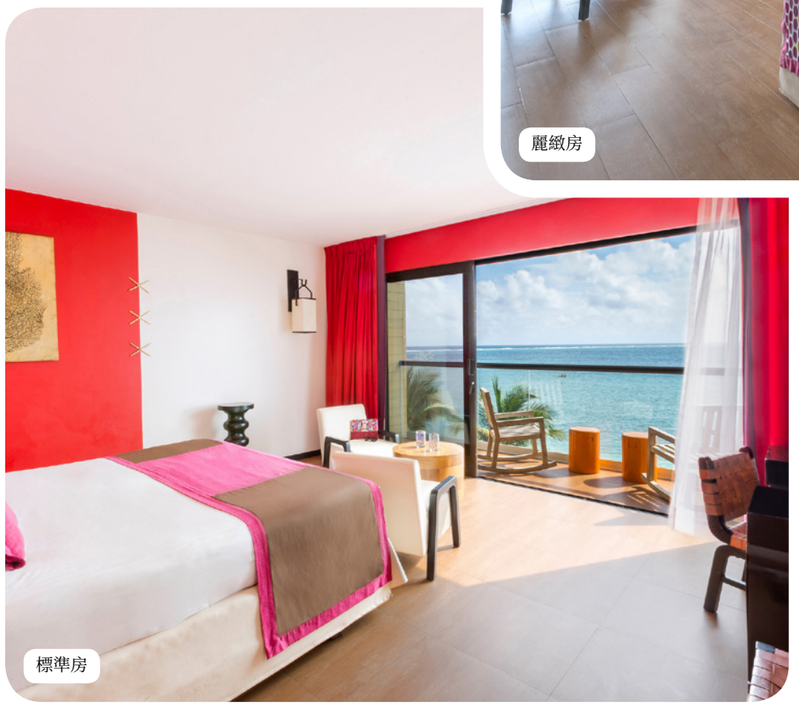
標準房

# 標準房

| 名稱 | 最小面積(平方公尺) | 亮點 | 最多可容納人數 |
|---|---|---|---|
| 鄰海標準房-帶露臺 | 39 | 海景, 露台附家具 | 1 - 2 |
| 鄰海標準房 | 39 | 休息區, 海邊, 陽台附家具 | 1 - 3 |
| 標準房-位於底層 | 32 | 休息區, 陽台附家具 | 1 - 2 |
| 標準房 | 39 | 陽台附家具 | 1 - 3 |
| 標準房-帶無障礙設施 | 39 | | 1 - 3 |
| 標準連通房-位於底層 | 64 | 休息區, 陽台附家具 | 4 |
| 標準連通房 | 78 | 陽台附家具 | 4 - 6 |

## 設備

- 空調設備
- 嬰兒床(需提前預訂)
- 嬰兒用品組
- 電話
- 平面電視
- 網路
- 咖啡/茶沖泡用具
- 迷你吧
- 熨斗組
- 保險箱
- Type B 規格插座/100-127伏特

## 浴室

- 淋浴
- 獨立廁所
- 雙洗手台
- 吹風機
- 化妝鏡
- 盥洗用具(洗髮精、沐浴精及乳液...等)

## 服務

- 洗衣服務(需額外付費)
- 行李運送服務

# 麗緻房

| 名稱 | 最小面積(平方公尺) | 亮點 | 最多可容納人數 |
|---|---|---|---|
| 海景麗緻房 | 39 | 海景, 休息區, 陽台附家具 | 1 - 3 |
| 海景麗緻連通房 | 78 | 海景, 休息區, 陽台附家具 | 4 - 6 |

## 設備

- 空調設備
- 嬰兒床(需提前預訂)
- 嬰兒用品組
- 電話
- 平面電視
- 網路
- 咖啡/茶沖泡用具
- 熨斗組
- 保險箱
- Type B 規格插座/100-127伏特

## 浴室

- 淋浴
- 獨立廁所
- 雙洗手台
- 吹風機
- 化妝鏡
- 浴袍
- 拖鞋
- 盥洗用具(洗髮精、沐浴精及乳液...等)
- 盥洗配件(浴帽、衛生備品及修甲組合...等)

## 服務

- 洗衣服務(需額外付費)
- 海灘毛巾
- 行李運送服務

# Family Oasis

| 名稱 | 最小面積(平方公尺) | 亮點 | 最多可容納人數 |
|---|---|---|---|
| 面海四人麗緻房 | 63 | 海景, 休息區, 分開的兒童休息區, 陽台附家具 | 3 - 5 |
| 面海四人標準房 | 50 | 海景, 分開的兒童休息區, 休息區, 陽台附家具 | 3 - 4 |

## 設備

- 空調設備
- 嬰兒床(需提前預訂)
- 嬰兒用品組
- 電話
- 平面電視
- 網路
- 咖啡/茶沖泡用具
- 熨斗組
- 保險箱
- Type B 規格插座/100-127伏特

## 浴室

- 浴缸
- 淋浴
- 雙洗手台
- 獨立廁所
- 吹風機
- 化妝鏡
- 盥洗用具(洗髮精、沐浴精及乳液...等)

## 服務

- 洗衣服務(需額外付費)
- 行李運送服務

# 墨西哥坎昆

◆ 奢華空間

Enjoy a unique and intimate experience in the Exclusive Collection Space.

## 您的專屬頂級服務

- 頂級奢華空間及套房
- 專屬禮賓服務
- 專屬泳池
- 私人接駁
- 專屬吧台
- 優先進入度假村

## 專屬私享空間私人泳池

在美麗而幽靜的環境中, 專門提供給專屬私享空間旅客使用。

# 專屬私享空間

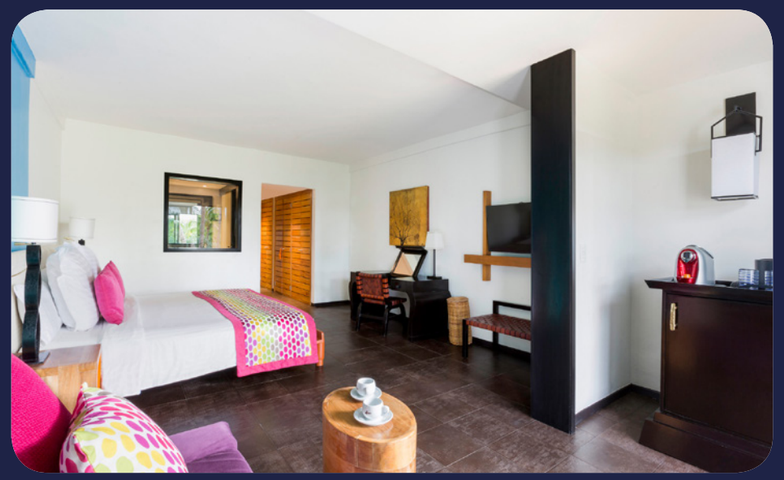

| 名稱 | 最小面積(平方公尺) | 亮點 | 最多可容納人數 |
|---|---|---|---|
| 專屬私享空間園景麗緻房 | 39 | 花園景, 休息區, 陽台附家具 | 1 - 3 |
| 專屬私享空間園景麗緻連通房 | 78 | 花園景, 休息區, 陽台附家具 | 4 - 6 |
| 專屬私享空間海景家庭套房 | 96 | 海景, 分開的兒童休息區, 休息室, 陽台附家具 | 3 - 4 |
| 專屬私享空間套房 | 64 | 海景, 休息室, 陽台附家具 | 1 - 2 |

## 設備

- 空調設備
- 廣播
- 電話
- 平面電視
- 咖啡機
- 咖啡/茶沖泡用具
- 熨斗組
- 保險箱
- Type B 規格插座/100-127伏特

## 浴室

- 淋浴
- 雙洗手台
- 獨立廁所
- 浴袍
- 拖鞋
- 吹風機
- 加熱毛巾架
- 化妝鏡
- 盥洗配件(浴帽、衛生備品及修甲組合...等)
- Spa品牌備品(洗髮精、沐浴乳及潤膚乳)

## 服務

- 專屬吧台香檳暢飲(晚間6-11點)
- 下午3點前抵達可享用免費午餐
- 客房內行李服務
- 客房內歐式早餐
- Club Med Spa優先預約
- 禮賓服務提供私人酒吧和小食服務
- 禮賓服務
- 夜床服務
- 洗衣服務(需額外付費)
- 海灘毛巾
- 可根據您的選擇時間提供清潔服務
- 客房服務(每日上午11點-晚間11點, 需額外付費)
- 套房專屬泳池
- 私人WiFi
- 主題餐廳優先預約

# Family Oasis

Aguamarina Family Oasis is a dedicated space for families, featuring a swimming pool and two-room beachfront accommodation with balcony. Close to water sports activities and children’ s clubs, make the most of

## 我們的特別服務

At the heart of this oceanfront oasis is a dedicated pool with water games, cosy cabanas, and a bar serving refreshing mocktails and snacks, promising fun relaxation for the whole family.

## 親子泳池

專為大小朋友設計的新游泳池, 親子間共享歡樂的戲水時光。

# 運動與水陸活動**

## 水上運動

| | 團體活動課程 | 免費使用 | 額外付費的課程 | 最低年齡(歲) | 開放日期 |
|---|---|---|---|---|---|
| 深海潛水* | 中級/高級 | | ✔ | 10 歲 | 隨時開放 |
| 帆船學校 | 初级團體課程 | | | 10 歲 | 隨時開放 |
| 浮潛 | | ✔ | | 10 歲 | 隨時開放 |
| Wingsurf | 初级 | | | 10 歲 | 隨時開放 |
| 獨木舟 | 自由使用 | | | 14 歲 | 隨時開放 |
| 站立式槳板 | 自由使用 | | | 14 歲 | 隨時開放 |

*額外付費
**依據天氣情況而定

# 陸上運動 & 休閒活動

| | 團體活動課程 | 免費使用 | 額外付費的課程 | 最低年齡(歲) | 開放日期 |
|---|---|---|---|---|---|
| Yoga by Jonah Kest | 各種等級 / 中級/高級 / 初級 | | | 4 歲 | 隨時開放 |
| 乒乓球 | 自由使用 | | | | 隨時開放 |
| 健身學校 | 各種等級的團體教學(年齡與日期限制要求) | | | 16 歲 | 隨時開放 |
| 高爾夫* | 各種等級 / 初級 | | ✔ | 11 歲 | 隨時開放 |
| 匹克球 | | ✔ | | 4 歲 | 隨時開放 |
| 馬戲學校 | | ✔ | | 4 歲 | 隨時開放 |
| 法式滾球 | 自由使用 | | | | 隨時開放 |
| Horseback jungle discovery* | | ✔ | ✔ | 6 歲 | 隨時開放 |
| 射箭學校 | 初級團體課程 | | | 6 歲 | 隨時開放 |
| 有氧運動訓練 | 自由使用 | | | 16 歲 | 隨時開放 |
| 團隊運動 | 自由使用 | | | 8 歲 | 隨時開放 |
| 晚間娛樂項目 | | ✔ | | | 隨時開放 |
| 泳池活動項目 | 各種等級的團體教學(年齡與日期限制要求) | | | 16 歲 | 隨時開放 |
| 舞蹈課程 | | | | | 隨時開放 |
| 烹飪課程 | | | | | 隨時開放 |
| 迷你高爾夫 | 自由使用 | | | 4 歲 | 隨時開放 |
| Art & Wine* | | | ✔ | 18 歲 | 隨時開放 |
| Wine tasting with Sommelier* | | | ✔ | 18 歲 | 隨時開放 |
| Excursion* | | ✔ | ✔ | | 隨時開放 |

*額外付費
**依據天氣情況而定
*** 果嶺費套餐可提前預訂, 但需額外付費

# 游泳池

## 主游泳池
戶外游泳池

這個無邊泳池位於海洋和瀉湖之間, 並設於度假村中心, 給您絕佳的放鬆體驗。

**深度(最淺/最深): 1公尺 / 1.7公尺**

## 兒童泳池與遊樂設施
戶外游泳池

來到此您的孩子將迫不及待地想要跳入水池中飛濺和嬉戲, 位於幼兒俱樂部和兒童俱樂部內的水上噴射器遊樂設施和滑梯為小孩子們帶來了無窮的歡樂, 讓孩子們在炎熱天氣的水池中消暑嬉戲。

## 水上乐园
戶外游泳池

2024年9月起开放

这里的绿洲得益于墨西哥自然奇观的灵感, 充满活力, 适合各个年龄层游客。

# Club Med Spa by Ahava*

Used and recognised for centuries for their cosmetic properties, the water, salt, plants and mud of the Dead Sea are what characterise the Ahava brand.
Discover the moisturising, revitalising and invigorating powers of these mineral-rich active ingredients.
Natural skincare for the face and body formulated with respect for the environment.

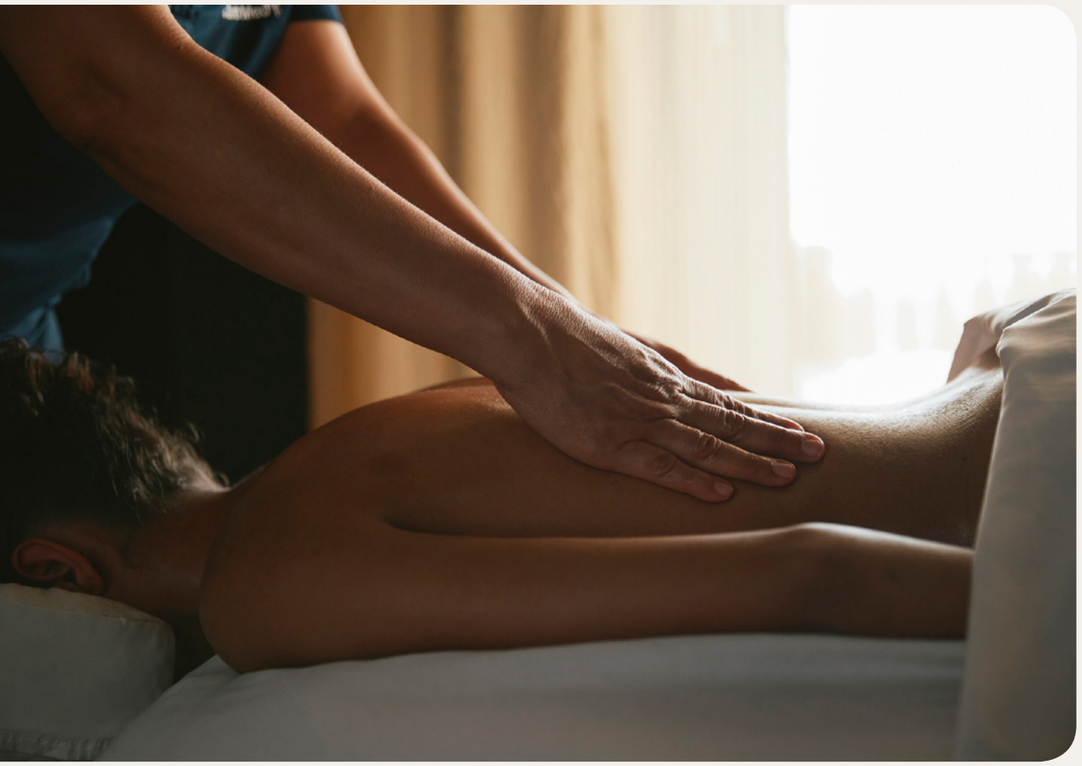

*額外付費

# 村外游*

## 自然生態探索：

Catamaran & Reef snorkeling tour / Rio Secreto Clásico / 與海龜共遊

## 深度文化探索：

奇琴伊察Chichen Itza及華拉度列Valladolid / 叢林深處的瑪雅遺址科巴Coba / 圖盧姆Tulum和天坑Cenote / 墨西哥Ek Balam 埃克巴蘭瑪雅遺址

## 冒險旅遊活動：

Speed Boats Jungle Tour / 紅樹林划船之旅 / 西洋式毛鉤釣Fly Fishing / 女人島Isla Mujeres

## 個人訂製旅遊：

私人船艇 / 猶加敦半島Yucatán

*額外付費

# 兒童

## 兒童俱樂部

| 年齡限制 | 名稱 | 包含的活動 | 無外付費的活動 | 開放日期 |
|---|---|---|---|---|
| 0-2歲 | 寶寶俱樂部®* (4-23個月)* | 創意工作坊, 幼兒教育, 戶外散步 | | 隨時開放 |
| 2-3歲 | 幼兒俱樂部®* (2-3歲)* | 創意工作坊, 幼兒教育, 戶外散步 | | 隨時開放 |
| 4-10歲 | Mini Club Med + | 趣味活動, 射箭 - 團體課程, 空中飛人-團體課程, 風帆學校, 浮潛團體課程, 兒童晚間服務, 兒童才藝秀, 小小廚藝課程 | | 隨時開放 |
| 11-13歲 | 青少年俱樂部 | 最新課程, 射箭 - 團體課程, 空中飛人-團體課程, 風帆學校, 浮潛 | | 隨時開放 |
| 14-17歲 | 青少年俱樂部® (適合14-17歲青少年參加) | 最新課程, 射箭 - 團體課程, 空中飛人-團體課程, 風帆學校, 浮潛團體課程 | | 隨時開放 |

*額外付費

## 兒童活動

| 年齡限制 | 包含的活動 | 無外付費的活動 |
|---|---|---|
| 0-2歲 | Aguamarina Family Oasis, 家庭點心派對 | |
| 2-3歲 | Aguamarina Family Oasis, Splash park, 親子同樂營, 兒童表演秀, 家庭點心派對 | |
| 4-10歲 | Aguamarina Family Oasis, Splash park, 親子同樂營, 家庭維巴瓦瑜珈, 兒童表演秀, 迷你高爾夫, 家庭點心派對, 親子手工教室, 親子趣味競賽, 親子戲水活動, 免費參與風帆活動 | Learn Golf |
| 11-13歲 | Aguamarina Family Oasis, 親子同樂營, 家庭維巴瓦瑜珈, 兒童表演秀, 迷你高爾夫, 家庭點心派對, 親子手工教室, 親子趣味競賽, 親子戲水活動, 免費參與風帆活動 | 親子水療中心 |
| 14-17歲 | Aguamarina Family Oasis, 親子同樂營, 家庭維巴瓦瑜珈, 兒童表演秀, 迷你高爾夫, 家庭點心派對, 親子手工教室, 親子趣味競賽, 親子戲水活動, 免費參與風帆活動 | 親子水療中心 |

## 兒童服務

| 年齡限制 | 包含的活動與設施 | 額外付費活動與設施 |
|---|---|---|
| 0-2歲 | 嬰兒用品組, 醫務室, 救生員 | |
| 2-3歲 | 嬰兒用品組, 兒童晚間服務, 醫務室, 救生員, 便捷註冊服務 | 兒童睡衣俱樂部® |
| 4-10歲 | 醫務室, 救生員, 便捷註冊服務 | 兒童睡衣俱樂部® |

# 餐廳 & 吧台

## 吧台

### The Soluna 主吧台
主吧台

### Taco Arte 海灘吧台
Beach Lounge Bar

### Marina
泳池吧台

### Marina
泳池吧台

### Las Velas 吧台
泳池吧台

### La Bodega 酒窖
酒吧台

### Bar Lounge
Exclusive Collection Bar

# 餐廳

### The Hacienda 主餐廳
主餐廳

這間大型餐廳位於度假村中心, 您可以在其5個空間或美麗露台上俯瞰瀉湖。 餐廳的每個空間設計都以居家風格裝飾, 如: 圖書館, 廚房, 飯廳, 客廳甚至是吸煙室。也提供了來自各國的美味自助餐及典型的墨西哥菜餚。
備註:
寶寶食物專區可提供父母為孩子準備食物
此外餐廳露台區域為吸煙區。

### Taco Arte 海灘吧台
特色餐廳

這家餐廳採用當地建築風格, 建在高蹺上, 因此可以一覽無餘的海洋景色。 白天這間餐廳供應自助形式的當地特色菜。 到了晚上將為您端上道地墨西哥菜。
備註:
晚餐僅接受提前在接待處預訂。
將有服務生為您服務。
除露台外, 這是一個非吸煙區域。

### The Estancia 主題餐廳
特色餐廳

這家海景小吃店全天開放。 晚上提供餐桌服務, 以供選擇各種前菜小吃(tapas)。
備註:
晚餐的桌邊服務必須提前在接待處預訂。
允許在露台上吸煙。

### The Crêperie
泳池餐廳

La Crêperie Snack餐廳距主泳池和海灘僅幾步之遙, 提供誘人的各種小吃。盡情享受巧克力可麗餅、多汁水果和鹹味卷餅。美味的小吃全天供應, 非常適合無論是隨時隨地、在泳池旁還是海灘上享用。

# 村實用資訊

## 地址

**CLUB MED CANCUN**
PUNTA NIZUC, ESTADO DE QUINTANA ROO CANCUN, Yucatan
77500, Mexico

無最低年齡

## 便捷註冊系統

Easy Arrival服務*
線上註冊和管理您的訂單, 我們將提前為您準備好:
輕鬆辦理入住和退房手續
兒童俱樂部報名
Club Med線上賬戶
使用您所屬會員的空間
*根據度假村提供服務的選擇

## 入住/退房

ARRIVAL/DEPARTURE TIMES
· Arrival for each stay is between 3 and 8 pm
· Room available in the afternoon
· On the day of departure, the room must be free by 9 am, and departure from the Resort is at 3 pm (breakfast and lunch included).

## 最近的到達點

✈ Cancun airport (20 分鐘)

## My Club Med App

My Club Med App:您只需使用My Club Med App - 您的理想旅行伴侶, 來準備和組織您的住宿。探索度假村地圖、設施和活動, 並享受專屬服務, 讓您充分享受住宿。在App Store或Google Play上下載My Club Med App。